

DPR vezető

Hallgatói mot. vizsgálat 2011 ()
Válaszadók száma = 79

Felmérés eredmények

Jelmagyarázat

Kérdésszöveg

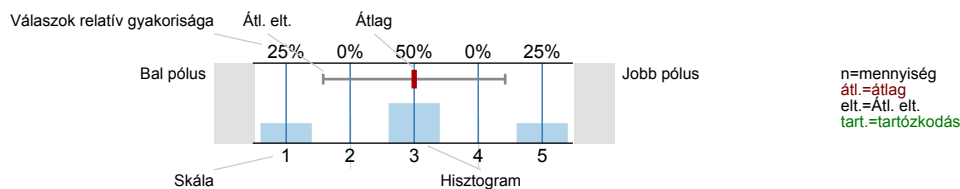

2. 1. Kapcsolódás az intézményhez

2.1) 1.2 Milyen szakon tanul ebben az intézményben?

Kérjük, válasszon az alábbi listából! (Ha több szakon is tanul, arra gondoljon, amelyet fontosabbnak, főszakjának tart!)

mérnök informatikus (BA/BSc)	<input type="checkbox"/>	51.9%	n=79
műszaki menedzser (BA/BSc)	<input type="checkbox"/>	5.1%	
gazdálkodás és menedzsment (BA/BSc)	<input type="checkbox"/>	10.1%	
műszaki menedzser (főiskolai)	<input type="checkbox"/>	5.1%	
műszaki informatikai (főiskolai)	<input type="checkbox"/>	15.2%	
informatikus közgazdász (főiskolai)	<input type="checkbox"/>	12.7%	
Microsoft Üzleti alkalmazásfejlesztő szakmérnök (szakirányú)	<input type="checkbox"/>	0%	
PLC szakmérnök (szakirányú)	<input type="checkbox"/>	0%	
általános informatikus (szakirányú)	<input type="checkbox"/>	0%	

2.2) 1.3 Milyen tagozaton tanul ebben az intézményben, ezen a szakon?

nappali	<input type="checkbox"/>	41.8%	n=79
esti	<input type="checkbox"/>	0%	
levelező	<input type="checkbox"/>	1.3%	
távoktatás	<input type="checkbox"/>	57%	

2.3) 1.4 Milyen finanszírozási formában tanul Ön jelenleg ebben az intézményben, ebben a képzésben?

államilag támogatott	<input type="checkbox"/>	31.6%	n=79
költségtérítéses	<input type="checkbox"/>	68.4%	

2.4) 1.5. Melyik évben kezdte meg tanulmányait ezen a szakon?

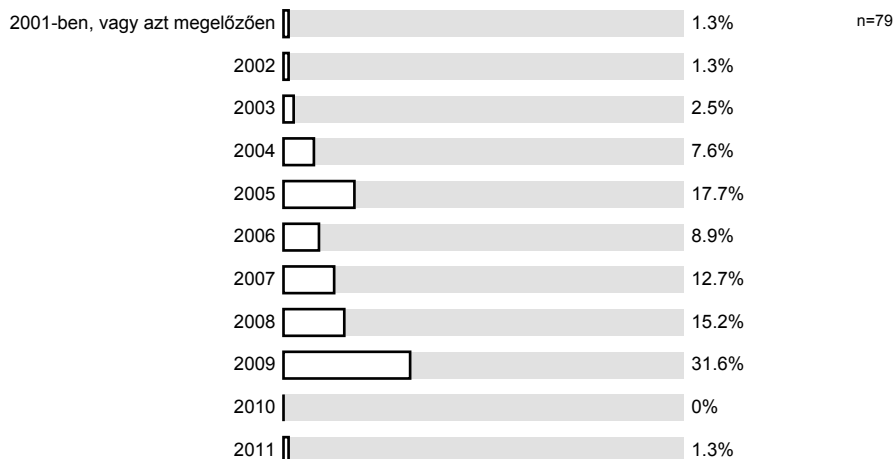

2.5) 1.6. Átlagosan milyen tanulmányi eredménnyel (osztályzattal) végzi Ön ezt a szakot?

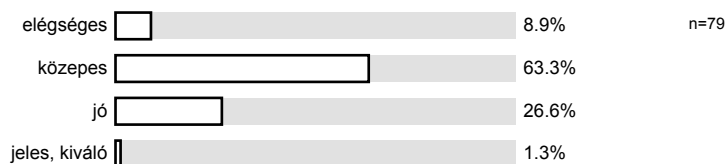

2.6) 1.7. Az ebben az intézményben, ezen a szakon tanuló többi diák tanulmányi eredményéhez képest az Ön tanulmányi eredménye jellemzően jobb, vagy rosszabb?

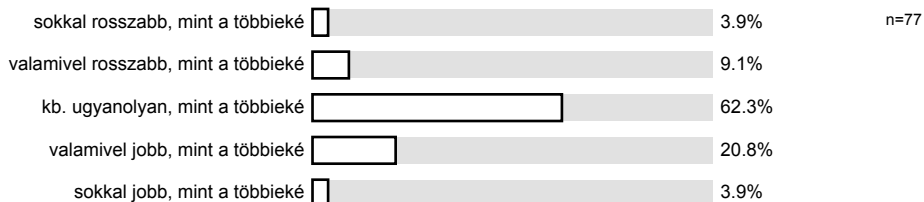

2.7) 1.8. Tervez (további) részvételt Ma/MSc képzésben?

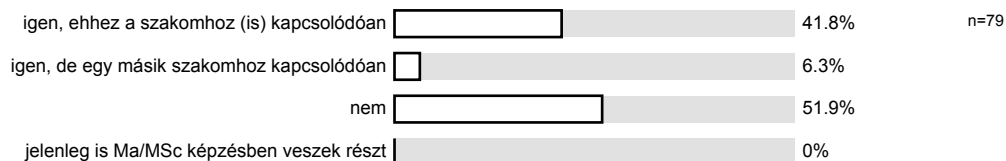

3. 2. Egyéb felsőfokú tanulmányok

3.1) 2.1. Tanul jelenleg egyéb szakon is?

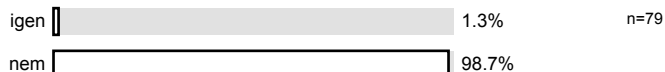

3.3) 2.1.2. Milyen képzési formában?

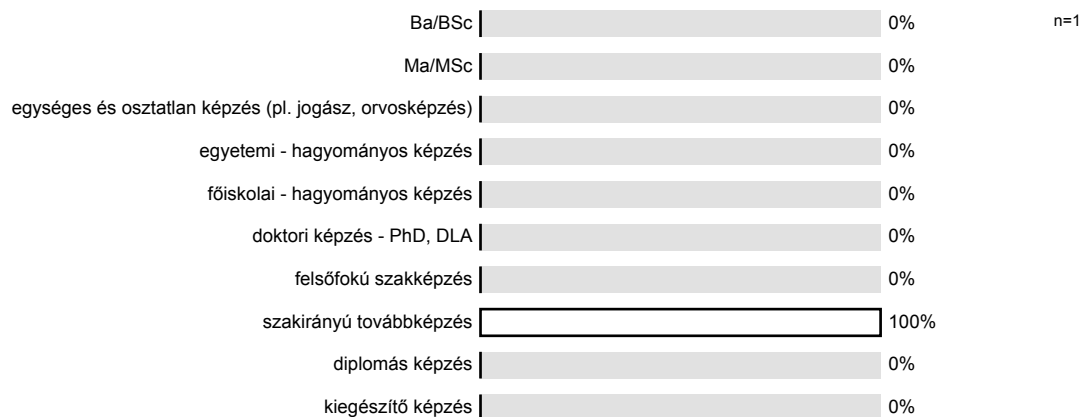

3.4) 2.2. Van felsőfokú végzettsége?

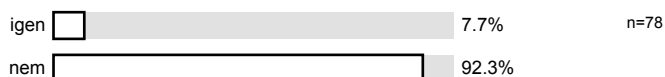

3.6) 2.2.2. Milyen képzési formában szerezte? Kérjük, a legmagasabb szintű végzettséget jelölje be!

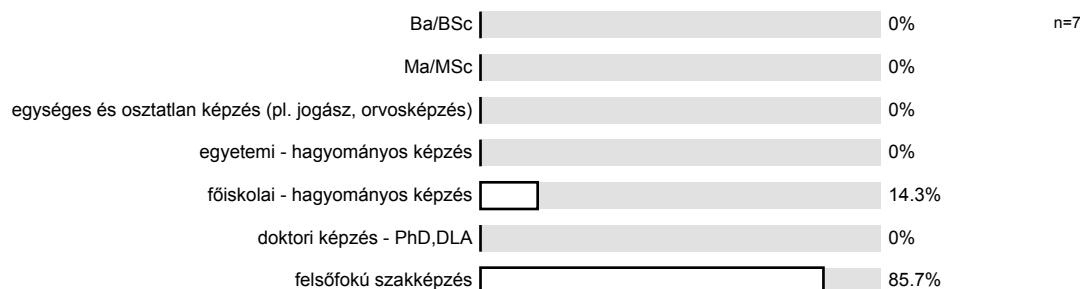

4. 3. Nemzetközi tapasztalatok

4.1) 3.1.1. angol nyelvből:

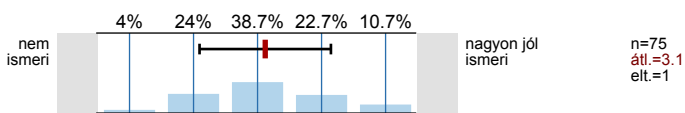

4.2) 3.1.2. német nyelvből:

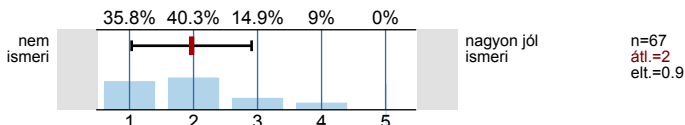

4.3) 3.1.3. francia nyelvből:

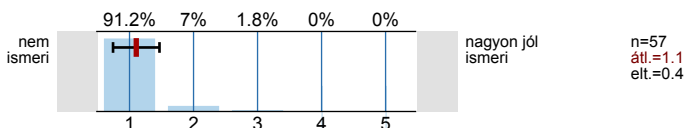

4.4) 3.1.4. olasz nyelvből:

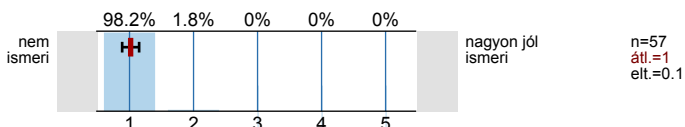

4.5) 3.1.5. spanyol nyelvből:

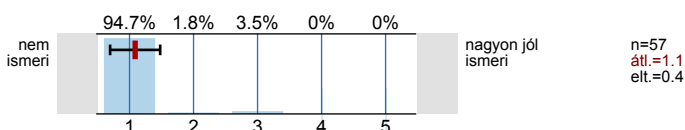

4.6) 3.1.6. orosz nyelvből:

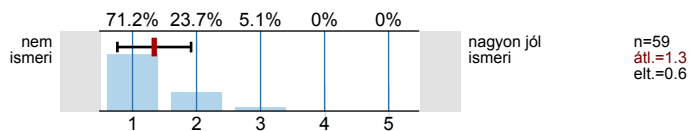

4.7) 3.2. Ön beszél egyéb nyelven?

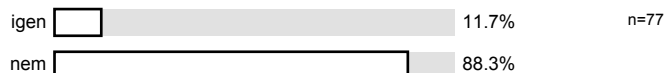

4.9) 3.3.1. Milyen szintű nyelvtudása van ebből az idegen nyelvből?

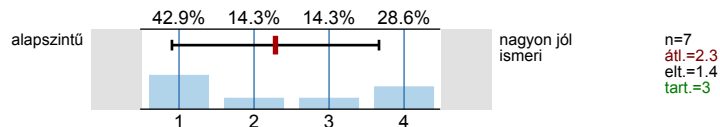

4.10) 3.4. Felsőfokú tanulmányai alatt tanult hosszabb-rövidebb ideig külföldön?



4.11) 3.4.1. Összesen hány alkalommal tanult külföldön legalább egy szemesztert?

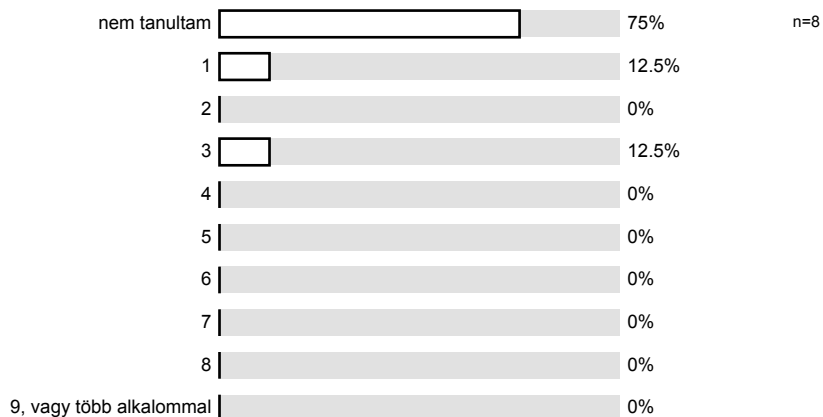

4.12) 3.4.2. Összesen hány alkalommal tanult külföldön kevesebb, mint egy szemesztert?

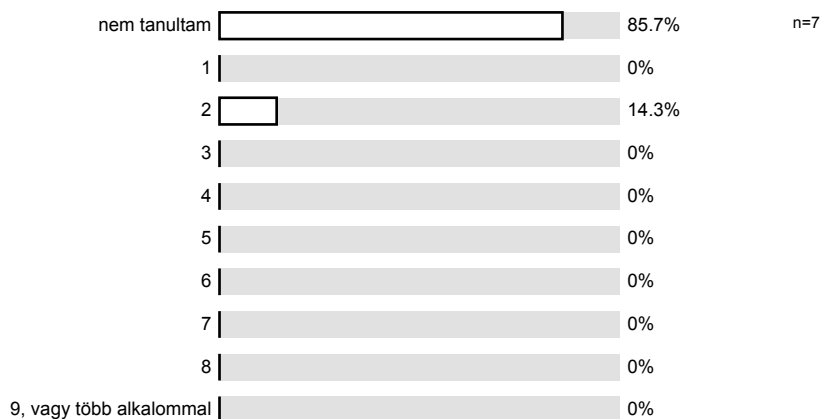

4.14) **3.4.4. Milyen finanszírozással tanult ekkor külföldön? Kérjük, az összes igénybe vett finanszírozást jelölje meg!
Több választ is megjelölhet!**

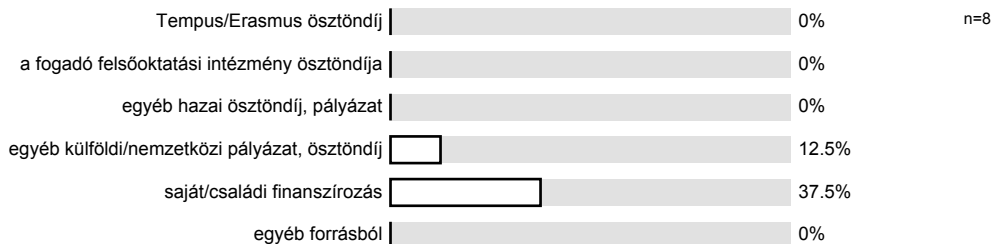

4.16) **3.5. Dolgozott Ön hosszabb-rövidebb ideig külföldön?**

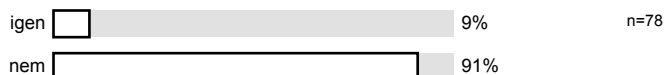

5. 4. Kapcsolódás a munka világához

5.1) **4.1. Jelenleg dolgozik Ön?**

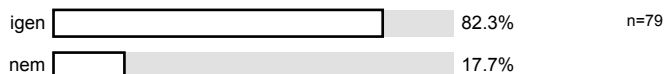

5.2) **4.1.1. Ez a munkaviszony:**

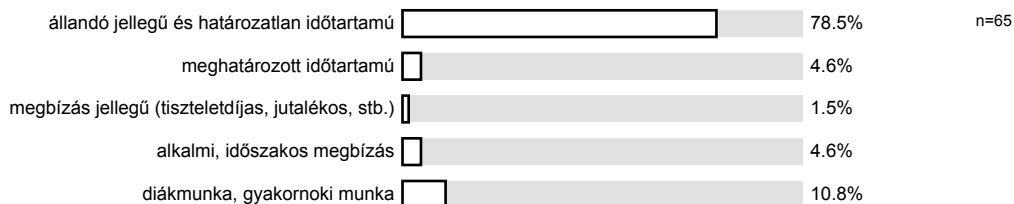

5.3) **4.1.2. Minek tekinti magát inkább?**

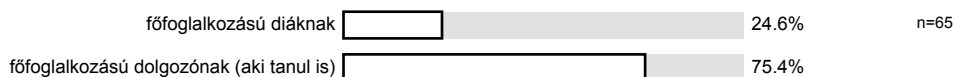

5.4) **4.1.3. Véleménye szerint milyen szakterületen végzett tanulmányok felelnek meg a legjobban ennek a munkának?**

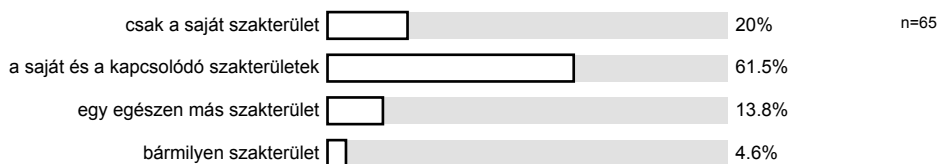

6. 5. Személyes adatok

6.1) **5.1. Az Ön neme?**

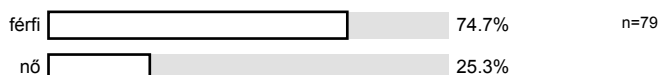

6.3) **Milyen településen lakott Ön 14 éves korában?**

5.3.1. Ez a település külföldön van?

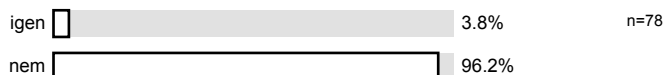

6.5) 5.3.1.2. Meg tudná adni a település irányítószámát?

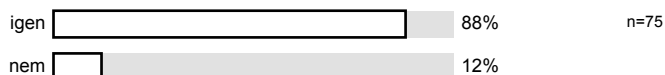

6.8) 5.4. Milyen típusú középiskolai osztályban szerzett érettségit?

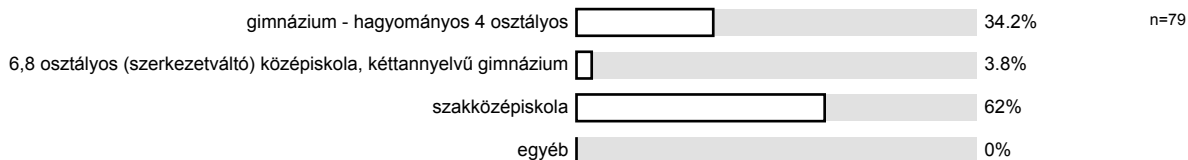

6.9) 5.5. Mi volt az Ön édesapjának legmagasabb iskolai végzettsége akkor, amikor Ön 14 éves volt?

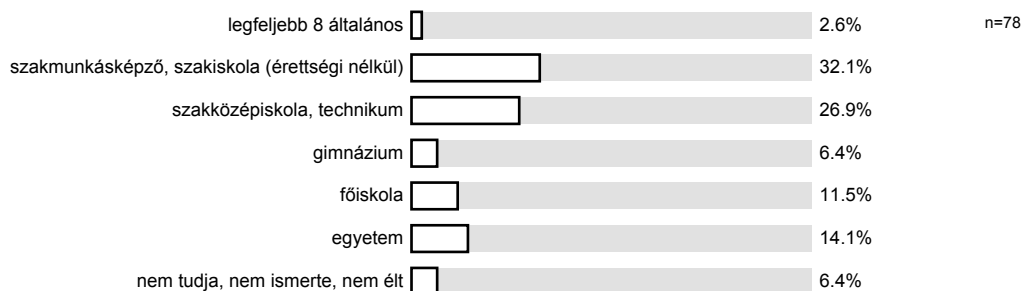

6.10) 5.6. Mi volt az Ön édesanyjának legmagasabb iskolai végzettsége akkor, amikor Ön 14 éves volt?

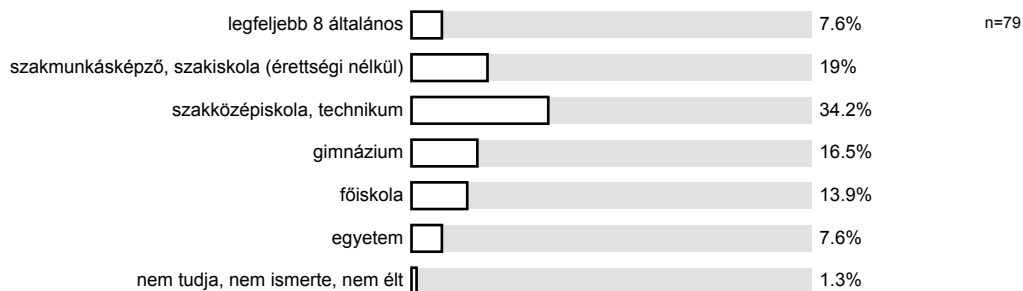

6.11) 5.7. Összességében hogyan ítéli meg családi anyagi helyzetét Ön 14 éves korában?

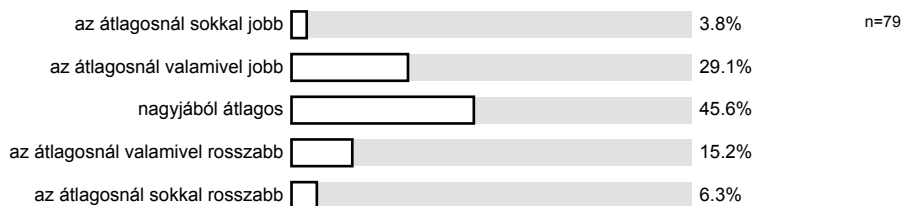

6.12) 5.8. Van a családjában az Önéhez hasonló szakterületen végzettséget szerzett, e szakterületen dolgozó családtag? Kérjük a szülői és nagyszülői körre gondoljon!



Profil

Alegység: GDF - 1
 Tanár neve: DPR vezető
 Kurzus neve: Hallgatói mot. vizsgálat 2011
 (felmérés neve)

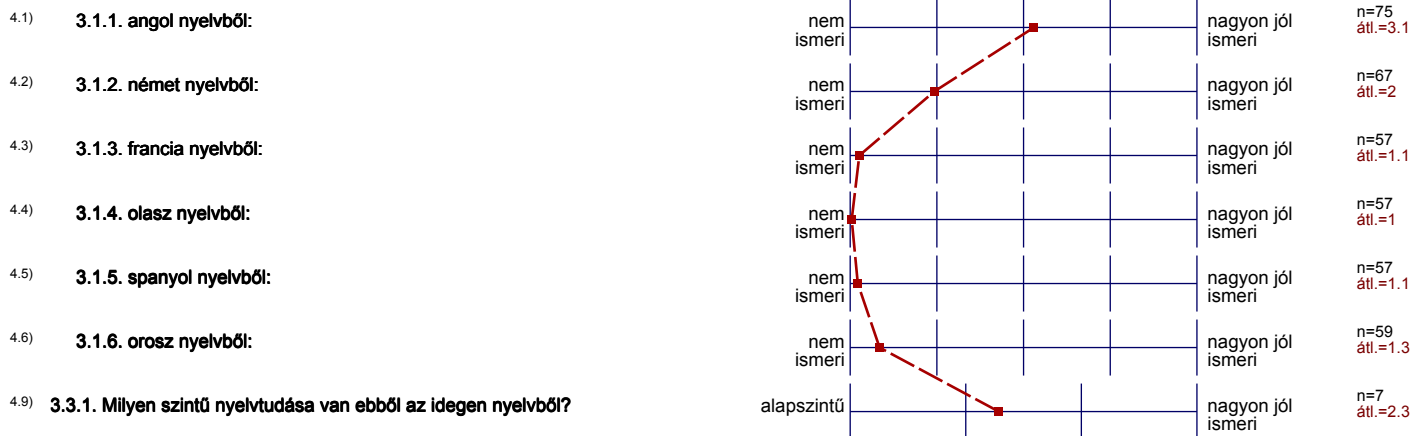

Hozzászólások jelentése

3. 2. Egyéb felsőfokú tanulmányok

3.2) **2.1.1. Milyen szakon? Kérjük, nevezze meg!**
(Ha több egyéb szakon is tanul, kérjük, az Ön számára fontosabbat adja meg!)

- Hálózati

3.5) **2.2.1. Milyen szakon? Kérjük, nevezze meg!**
(Ha több diplomája is volt, kérjük, az Ön számára fontosabbat adja meg!)

- Kereskedelmi menedzser
- Logisztikai asszisztens
- Rendszerinformatikus, multimédia-fejlesztő
- gazdasági informatikus

4. 3. Nemzetközi tapasztalatok

4.8) **3.3. Milyen egyéb nyelven beszél?**
(Ha a fentiekén túl több idegen nyelven is beszél, arra gondoljon amelyet a legmagasabb szinten ismer!)

- Magyar
- Svéd
- bolgár,szerb,horvát
- cseh, szlovák,horvat
- holland
- latin
- magyar
- szlovák
- szlovák,legyel, cseh

4.13) **3.4.3. Összeadva hány hónapot tanult összesen külföldön?**

- 1
- 18
- 40

4.15) **3.4.5. Milyen országokban, városokban tanult? Kérjük, az összeset sorolja fel!**

- Csehország - Brunn
- Englend , London
- anglia : london

6. 5. Személyes adatok

6.2) **5.2. Melyik évben született Ön?**

- 1963 (2 előfordulás)
- 1964 (2 előfordulás)
- 1965

- 1967
- 1970 (2 előfordulás)
- 1971 (2 előfordulás)
- 1972 (6 előfordulás)
- 1974 (3 előfordulás)
- 1976 (2 előfordulás)
- 1977 (4 előfordulás)
- 1978 (3 előfordulás)
- 1979 (2 előfordulás)
- 1980
- 1981 (5 előfordulás)
- 1982 (2 előfordulás)
- 1983 (7 előfordulás)
- 1984
- 1985 (4 előfordulás)
- 1986 (8 előfordulás)
- 1987 (4 előfordulás)
- 1988 (9 előfordulás)
- 1989 (5 előfordulás)
- 1990 (2 előfordulás)

^{6.4)} **5.3.1.1. Kérjük, adja meg az ország nevét:**

- Magyarország
- Szlovákia (2 előfordulás)
- Szlovákia

^{6.6)} **5.3.1.2.1. A település irányítószáma**

- 1013
- 1015
- 1028
- 1039
- 1041
- 1042
- 1045
- 1054
- 1077
- 1104
- 1107
- 1117
- 1118 (3 előfordulás)

- 1119
- 1123
- 1137
- 1138
- 1141
- 1142
- 1149
- 1152
- 1156
- 1157
- 1162
- 1173
- 1203
- 1221
- 1222
- 1223
- 2030
- 2040
- 2072
- 2174
- 2360
- 2472
- 2500
- 2531
- 2800
- 2840
- 3000 (2 előfordulás)
- 3036
- 3256
- 3441
- 3571
- 3770
- 3780
- 3783
- 3950
- 4400
- 5000
- 5600
- 5720

- 6000
- 6411
- 6630
- 8100
- 8130
- 8500 (2 előfordulás)
- 8654
- 8900
- 9025
- 9700

^{6.7)} **5.3.1.2.2. Kérjük adja meg a település nevét:**

- Alsózsolca
- BUdapest
- Budapest (29 előfordulás)
- Budaörs
- Békéscsaba
- Dolné Semerovce, Slovakia
- Edelény (2 előfordulás)
- Eger
- Enying
- Esztergom
- Gyál
- Gyöngyöstarján
- Győr
- Hatvan (2 előfordulás)
- Kajászó
- Kecskemét
- Mezőkeresztes
- Mindszent
- Nyíregyháza
- Oroszlány
- Pilisszántó
- Pápa (2 előfordulás)
- Sajószentpéter
- Sarkad
- Szolnok
- Szombathely
- Ságvár
- Sárospatak

- Tatabánya
- Tokod
- Verseg
- Vác
- Várpalota
- Zalaegerszeg
- Zsana
- b
Budapest
- budapest (2 előfordulás)
- zsámbék
- Érd