

DPR vezető

DPR végzettek 2009 ()
Válaszadók száma = 94

Felmérés eredmények

Jelmagyarázat

Kérdésszöveg

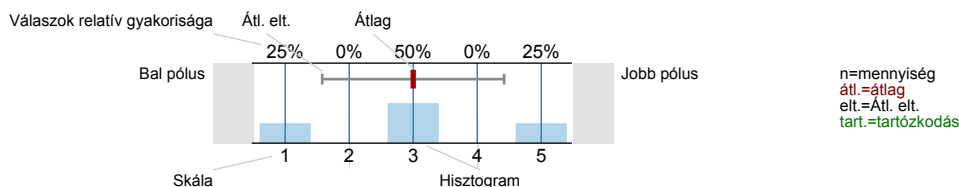

1. Kedves Hallgatónk, Végzettünk!

E kérdőív kitöltésével intézményünket támogatja abban a törekvésében, hogy képzésének és szolgáltatásainak munkaerő-piaci eredményeiről első kézből kaphasson képet. A Diplomás Pályakövetési Programnak kulcseleme a jelenlegi és egykori hallgatók tapasztalatainak összegyűjtése és hasznosítása annak érdekében, hogy e visszajelzések javíthassák mindazt az ismeret-készletet, amellyel intézményünk végzettjeit felruházza. A jövőben a pályakövetési célú megkeresések a hallgatók számára éves gyakorisággal, a végzettek számára tágabb időközönként, de ugyancsak ciklikusan ismétlődnek, ezzel támogatva intézményünk alkalmazkodását a képzés folyamatosan változó környezetéhez.

Amennyiben kitölti e kérdőíveket, Ön is hozzájárul az intézmény és az általa kiadott diplomák sikeresebbé tételéhez.

Köszönjük, hogy támogatja ezt az intézményi törekvést!

1.1) Hogyan kapcsolódik ehhez az intézményhez?

Az intézmény hallgatója és végzettje is vagyok (legalább abszolutóriumot szereztem)	<input type="checkbox"/>	9.6%	n=94
Az intézmény végzettje vagyok (legalább abszolutóriumot szereztem)	<input type="checkbox"/>	90.4%	

2. Személyes adatok

2.1) Neme:

Férfi	<input type="checkbox"/>	75.5%	n=94
Nő	<input type="checkbox"/>	24.5%	

2.2) Születési éve:

1986	<input type="checkbox"/>	1.1%	n=94
1984	<input type="checkbox"/>	2.1%	
1983	<input type="checkbox"/>	5.3%	
1982	<input type="checkbox"/>	6.4%	
1981	<input type="checkbox"/>	3.2%	
1980	<input type="checkbox"/>	12.8%	
1979	<input type="checkbox"/>	5.3%	
1978	<input type="checkbox"/>	5.3%	
1977	<input type="checkbox"/>	1.1%	
1976	<input type="checkbox"/>	4.3%	
1975	<input type="checkbox"/>	3.2%	
1974	<input type="checkbox"/>	9.6%	
1873	<input type="checkbox"/>	3.2%	
1972	<input type="checkbox"/>	11.7%	

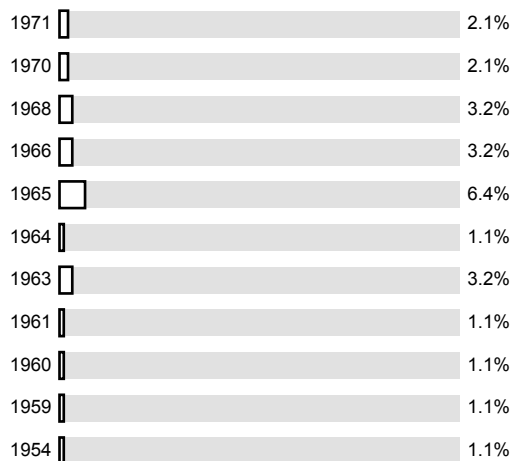

2.3) **Hol volt az Ön állandó lakóhelye (település) 14 éves korában: a település típusa?**

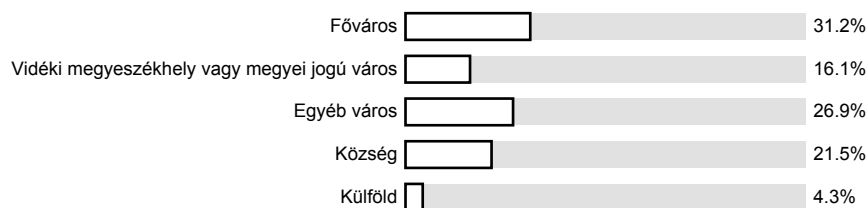

n=93

2.4) **Melyik megyében található?**

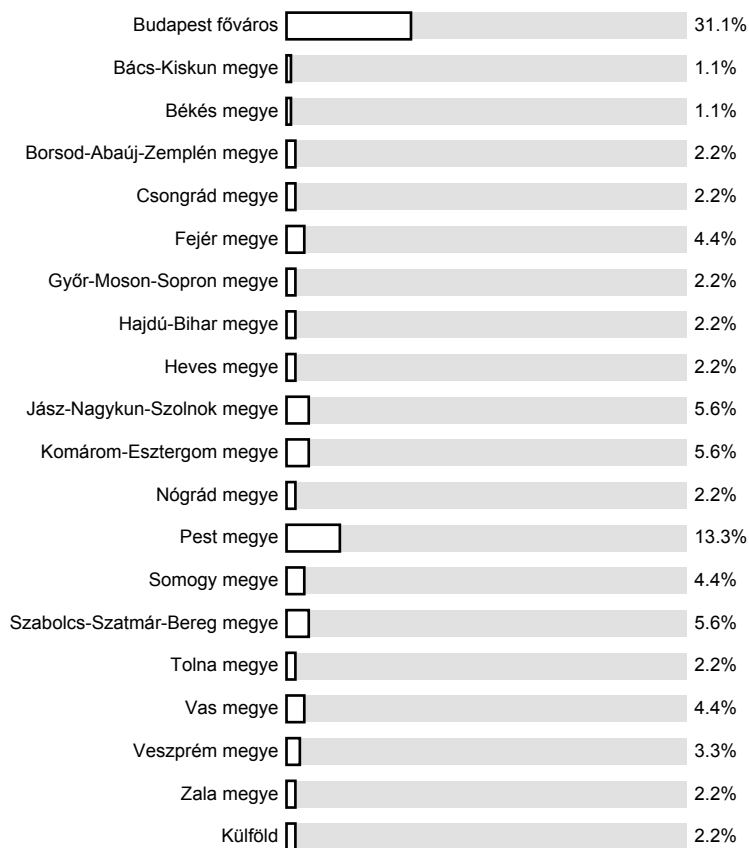

n=90

2.6) Milyen középiskolában szerezte meg érettségi bizonyítványát?

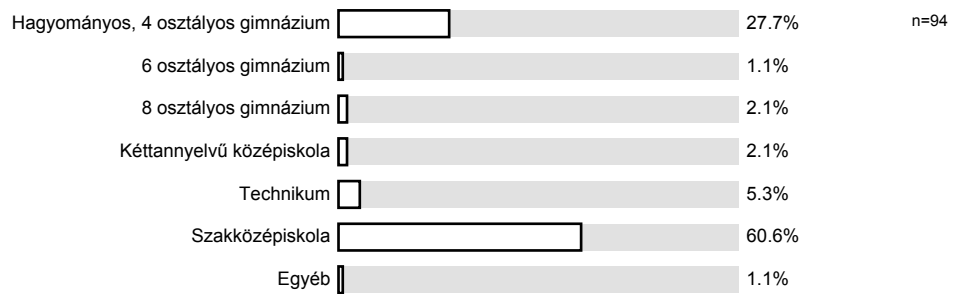

2.8) A fenti intézményen kívül tanul-e más felsőoktatási intézményben is?

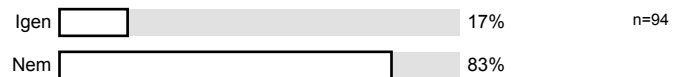

2.9) Milyen képzésben?

Több választ is megjelölhet!



2.11) Tervezi-e, hogy az elkövetkező években újabb, felsőfokú vagy egyéb tanulmányokat kezd majd?

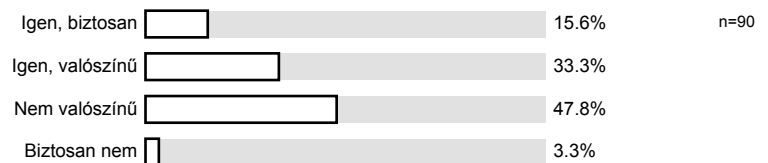

2.12) Milyen képzésben akar részt venni?

Több választ is megjelölhet!

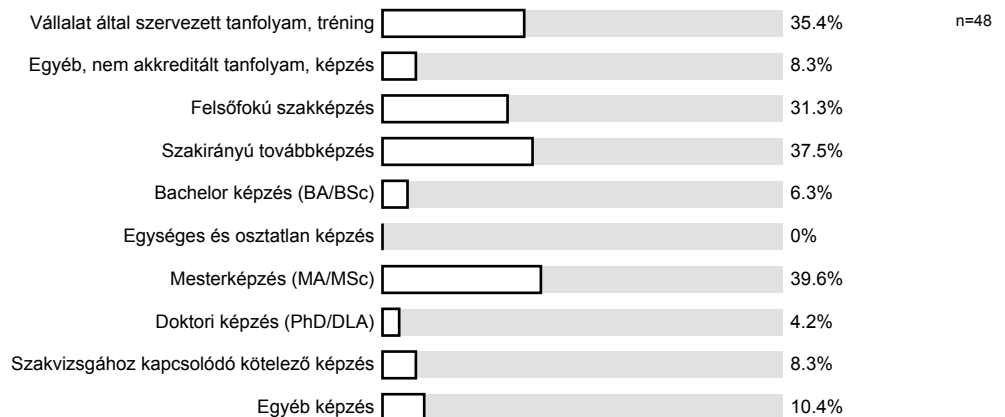

3.

3.1) Mi az Ön jelenlegi lakóhelyének (a település, ahol ténylegesen, életvitelszerűen lakik) településtípusa?

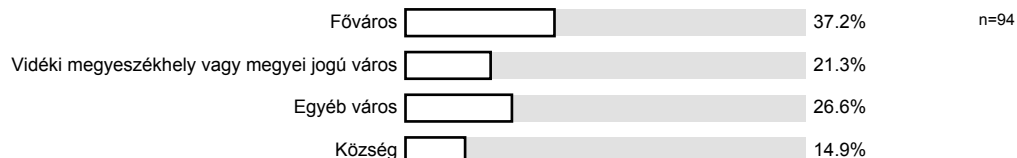

3.2) Mi az Ön jelenlegi lakóhelyének (a település, ahol ténylegesen, életvitelszerűen lakik) megyéje?

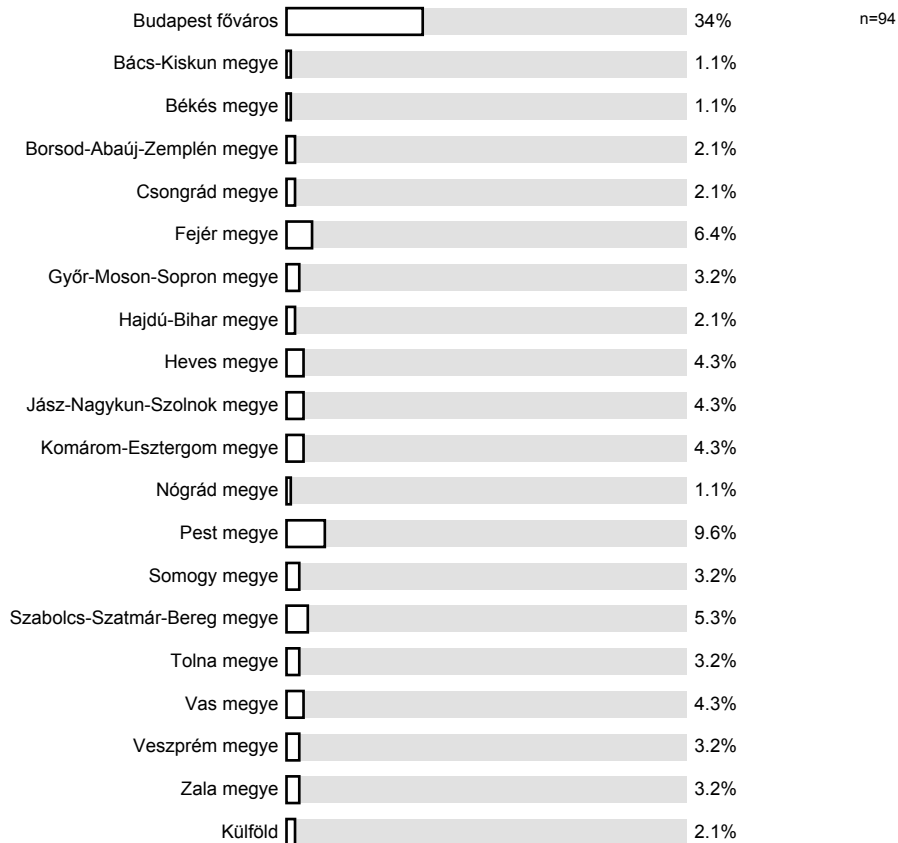
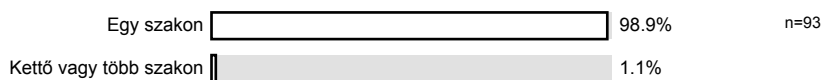
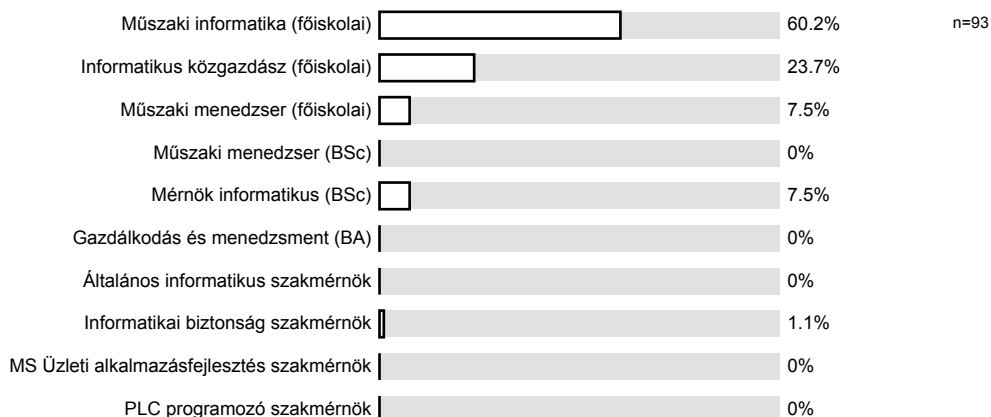
3.4) Hány szakon végzett (szerzett legalább abszolutóriumot) ebben az intézményben?
Ugyanazon a területen szerzett BA és MA végzettségek is külön kezelendők!3.5) 1. szak neve:

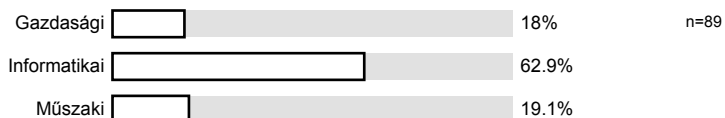
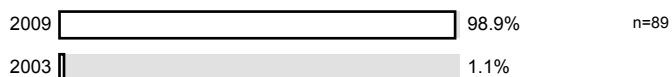
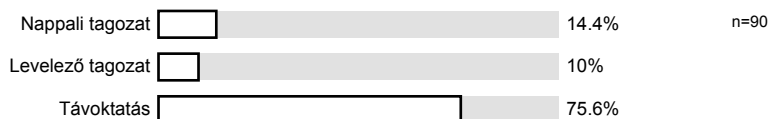
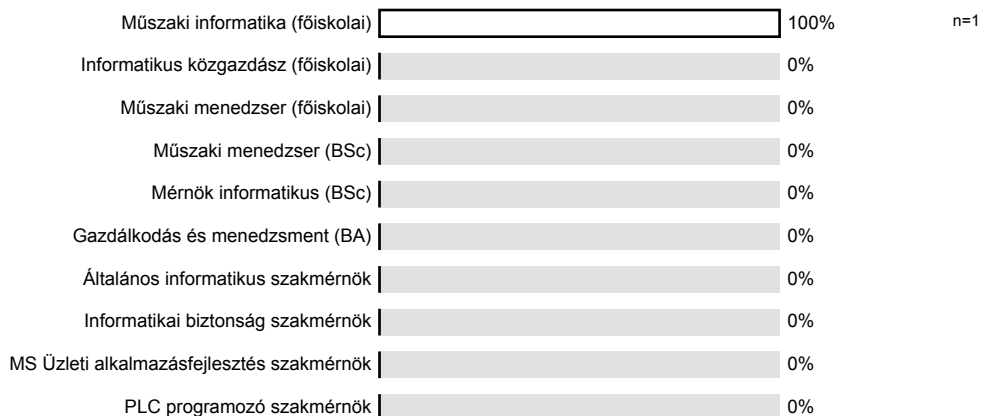
3.6) **1. szak - Képzési szint:**3.7) **1. szak - Képzési terület:**3.8) **1. szak - Államvizsga éve:**3.9) **1. szak - Tagozat:**3.10) **2. szak neve:**

3.11) **2. szak - Képzési szint:**

Mesterképzés (MA/MSc) – megszerzett diploma 100% n=1

3.12) **2. szak - Képzési terület:**

Informatikai 100% n=1

3.13) **2. szak - Államvizsga éve:**

2008 100% n=1

3.14) **2. szak - Tagozat:**

Levelező tagozat 100% n=1

3.15) **Volt állandó munkahelye az első végzettség (abszolutórium) megszerzése óta?**

Nem volt 8.6% n=93
Volt 91.4%

4. Állandó munkahelyre vonatkozó kérdések

4.2) **Jelenleg rendelkezik állandó, illetve alkalmi munkahellyel?**

Igen, cégnél, intézménynél teljes munkaidőben dolgozom 77.9% n=86
Igen, cégnél, intézménynél teljes munkaidőben dolgozom, de mellette egyéb munkákat is 9.3%
Igen, elsősorban alkalmi vagy szerződéses munkákat végzek, nem kötelezem el magam 1.2%
Igen, saját vállalkozásomat irányítom 4.7%
Igen, de jelenleg inaktív státuszban vagyok (egészségügyi ok, GYES/GYED) 1.2%
Nem, jelenleg munkanélküli vagyok 5.8%

4.3) **Az alábbi lehetőségek közül kérjük, válassza ki jelenlegi/utolsó munkahelye ágazatát. Alkalmi-megbízásos munkavégzés esetén: a fő megbízó(k) ágazatát.**

Bányászat 1.2% n=84
Feldolgozóipar 7.1%
Villamosenergia-, gáz-, gőz-, vízellátás 2.4%
Építőipar 2.4%
Kereskedelem, javítás 10.7%
Szállítás, raktározás, posta, távközlés 3.6%
Pénzügyi közvetítés 7.1%
Ingatlanügyek, gazdasági szolgáltatás 2.4%
Közigazgatás-védelem; kötelező társadalombiztosítás 11.9%
Oktatás 9.5%
Egészségügyi, szociális ellátás 2.4%
Egyéb közösségi, személyi szolgáltatás, egyéb tevékenység 3.6%
Egyéb 35.7%

4.5) **Mi az Ön jelenlegi/utolsó munkahelyének cégformája?**

Ha több is jellemzi az ön munkahelyét, **azt válassza, amelyik a cég hivatalos cégformájaként a nevében is szerepel!**

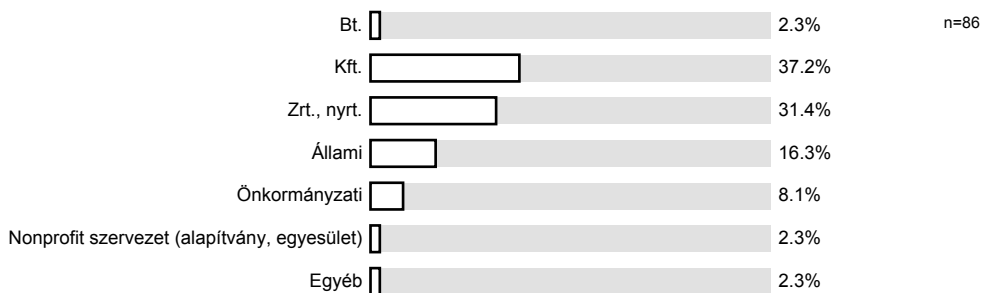
4.8) **Hány alkalmazottja van a cégnek/intézménynek (legutolsó munkahely esetén: volt akkor, amikor Ön ott dolgozott)?**

Kérjük a legnagyobb, teljes (anya)vállalatot érintő létszámot adja meg! Tehát pl. nagyvállalat, multinacionális cég esetében nem a telephely, hanem az egész vállalat munkavállalói létszámát adja meg! Ha ön egyéni vállalkozó, vagy önfoglalkoztató, kérjük, az 1. válaszlehetőséget jelölje meg!

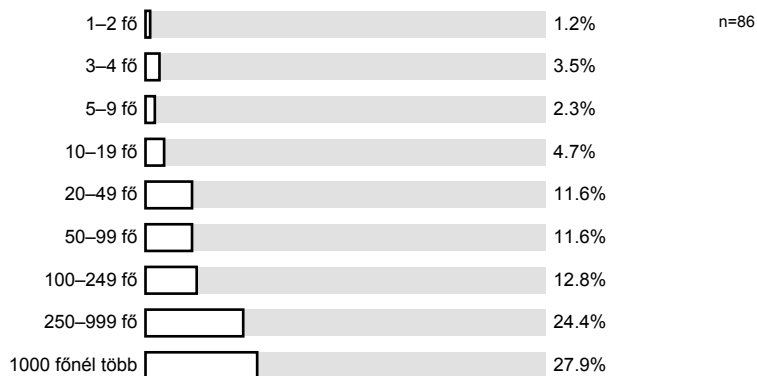
4.9) **Milyen beosztásban dolgozik jelenlegi/dolgozott utolsó munkahelyén?**

Ha több is volt, a legutolsó beosztást jelölje meg!

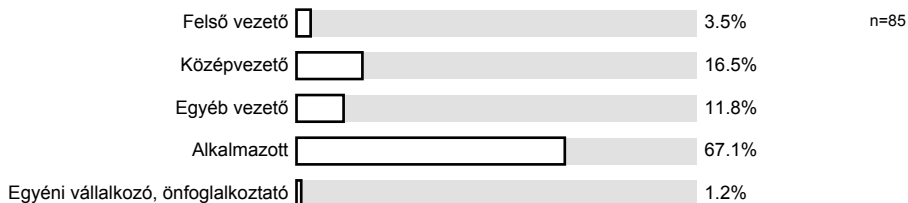
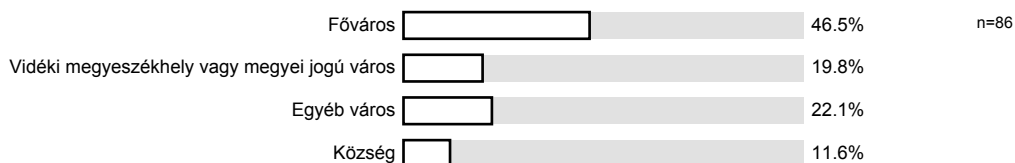
4.11) **A település típusa?**

4.12) A település melyik megyében található?

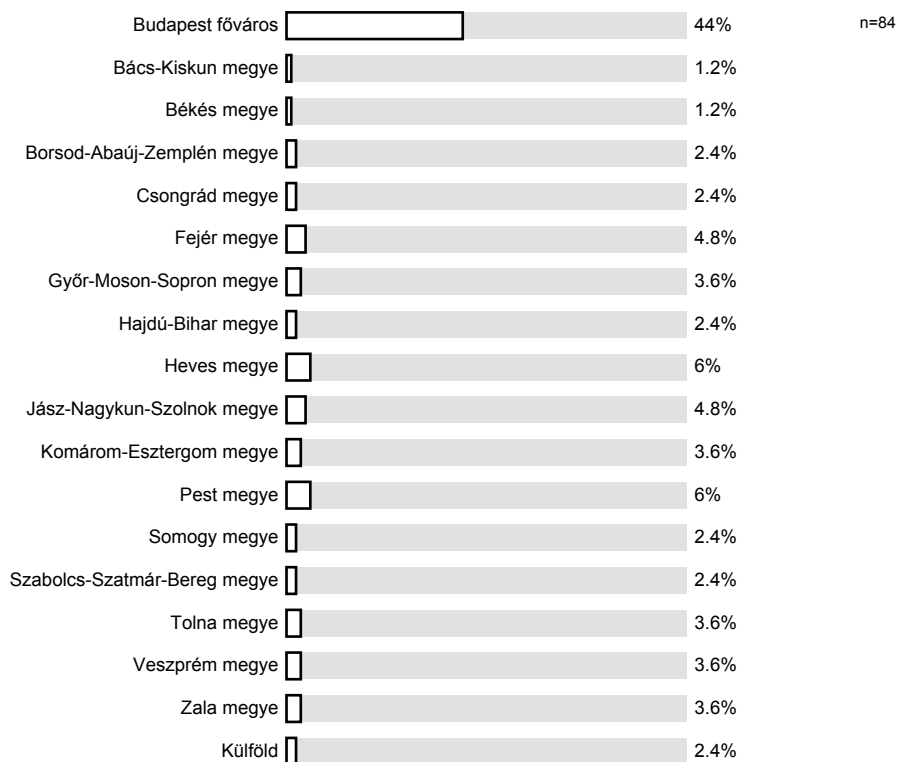

4.13) **Az Ön jelenlegi/utolsó munkahelye ugyanazon a településen van, mint ahol egyetemre/főiskolára járt?**
 Ha különböző településeken járt egyetemre/főiskolára, akkor azt vegye figyelembe, amelyik közelebb van a jelenlegi munkahelyéhez!

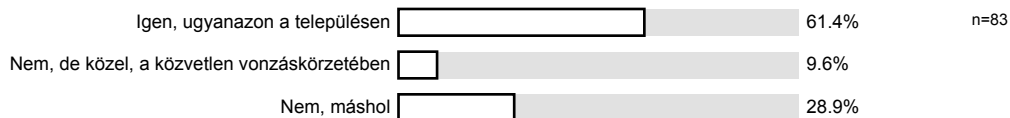

4.16) a munka szakmai, tartalmi része

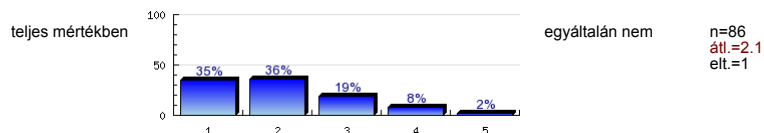

4.17) szakmai előmenetel, karrierépítés

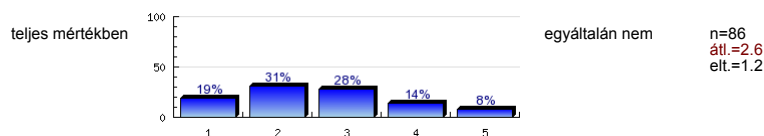

4.18) szakmai presztízs

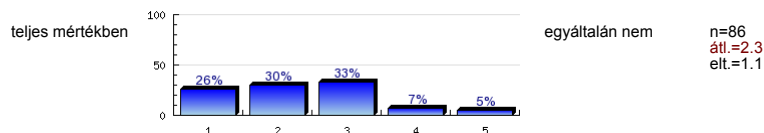

4.19) jövedelem, juttatások

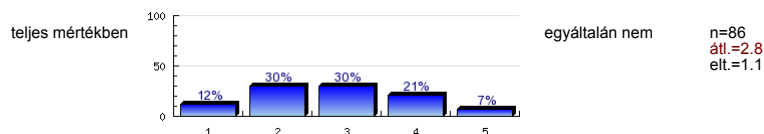

4.20) a munka személyi körülményei

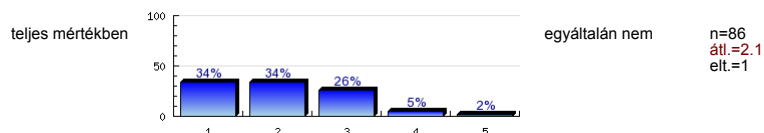

4.21) a munka tárgyi körülményei

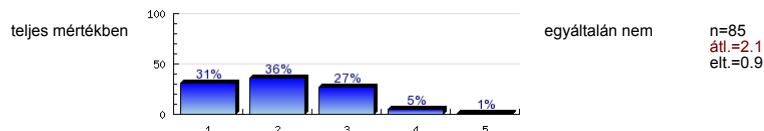

4.22) Jelenlegi/utolsó fő tevékenysége szerinti munkája melyik végzettségéhez kapcsolódik leginkább?

Elsőként szerzett végzettségemhez	<input type="text"/>	50%	n=2
Mindkettőhöz egyaránt	<input type="text"/>	50%	

4.23) Jelenlegi/utolsó fő tevékenysége szerinti munkája milyen mértékben kapcsolódik a végzettségéhez?

Ha több végzettsége is van ugyanebben az intézményben, akkor ahhoz, amelyikhez nagyobb mértékben kapcsolódik!

Nagyon nagy mértékben	<input type="text"/>	25.9%	n=85
Nagymértékben	<input type="text"/>	37.6%	
Kismértékben	<input type="text"/>	27.1%	
Egyáltalán nem	<input type="text"/>	9.4%	

4.24) Jelenlegi/utolsó fő tevékenysége mely képzési terület szerinti végzettségéhez kapcsolódik leginkább?

Gazdasági	<input type="text"/>	21.4%	n=84
Informatikai	<input type="text"/>	47.6%	
Jogi és igazgatási	<input type="text"/>	2.4%	
Műszaki	<input type="text"/>	27.4%	
Művészeti	<input type="text"/>	1.2%	

5. Képzési területi blokk

- 5.1) **Agrártudományi képzési terület**
Az alábbi munkahely típusok közül hol dolgozik/dolgozott utoljára?
Ha Ön egyéni vállalkozó, önfoglalkoztató, akkor munkái fő megbízójának munkahely-típusát jelölje be!
Az eredmény a túl kevés válasz miatt nem jeleníthető meg.
- 5.6) **Bölcsészettudományi képzési terület**
Az alábbi munkahely típusok közül hol dolgozik/dolgozott utoljára?
Ha Ön egyéni vállalkozó, önfoglalkoztató, akkor munkái fő megbízójának munkahely-típusát jelölje be!
Az eredmény a túl kevés válasz miatt nem jeleníthető meg.
- 5.8) **Társadalomtudományi képzési terület**
Az alábbi munkahely típusok közül hol dolgozik/dolgozott utoljára?
Ha Ön egyéni vállalkozó, önfoglalkoztató, akkor munkái fő megbízójának munkahely-típusát jelölje be!
Az eredmény a túl kevés válasz miatt nem jeleníthető meg.

5.10) **Gazdaságtudományi képzési terület****Az alábbi munkahely típusok közül hol dolgozik/dolgozott utoljára?**

Ha Ön egyéni vállalkozó, önfoglalkoztató, akkor munkái fő megbízójának munkahely-típusát jelölje be!

5.14) **Informatikai képzési terület****Az alábbi munkahely típusok közül hol dolgozik/dolgozott utoljára?**

Ha Ön egyéni vállalkozó, önfoglalkoztató, akkor munkái fő megbízójának munkahely-típusát jelölje be!

5.16) **Műszaki képzési terület****Az alábbi munkahely típusok közül hol dolgozik/dolgozott utoljára?**

Ha Ön egyéni vállalkozó, önfoglalkoztató, akkor munkái fő megbízójának munkahely-típusát jelölje be!

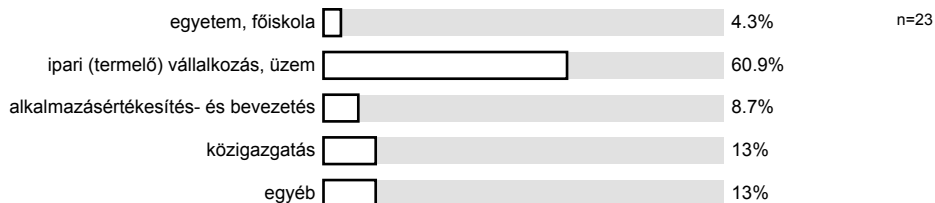
5.18) **Jogi és igazgatási képzési terület****Az alábbi munkahely típusok közül hol dolgozik/dolgozott utoljára?**

Ha Ön egyéni vállalkozó, önfoglalkoztató, akkor munkái fő megbízójának munkahely-típusát jelölje be!

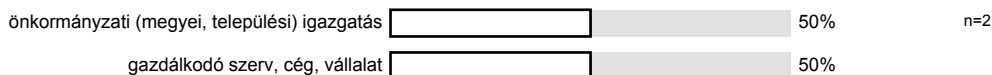

- 5.20) **Orvos- és egészségügyi tudományi képzési terület**
Az alábbi munkahely típusok közül hol dolgozik/
dolgozott utoljára?
 Ha Ön egyéni vállalkozó, önfoglalkoztató, akkor munkái fő megbízójának munkahely-típusát jelölje be!
 Az eredmény a túl kevés válasz miatt nem jeleníthető meg.
- 5.22) **Pedagógiai képzési terület**
Az alábbi munkahely típusok közül hol dolgozik/
dolgozott utoljára?
 Ha Ön egyéni vállalkozó, önfoglalkoztató, akkor munkái fő megbízójának munkahely-típusát jelölje be!
 Az eredmény a túl kevés válasz miatt nem jeleníthető meg.
- 5.24) **Természettudományi képzési terület**
Az alábbi munkahely típusok közül hol dolgozik/
dolgozott utoljára?
 Ha Ön egyéni vállalkozó, önfoglalkoztató, akkor munkái fő megbízójának munkahely-típusát jelölje be!
 Az eredmény a túl kevés válasz miatt nem jeleníthető meg.

6.

- 6.1) **Jelenleg van olyan mellékállása, alkalmi munkája, rendszeres megbízásos szerződéses munkája, ami valamilyen mértékben köthető a jelen megkereséshez kapcsolódó szakon szerzett végzettségéhez?**

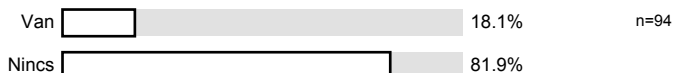

- 6.2) **Ez a mellékállás, alkalmi munka, rendszeres megbízásos szerződéses munka milyen mértékben kapcsolódik az Ön végzettségéhez?**
Ha több végzettsége is van ugyanebben az intézményben akkor ahhoz, amelyikhez nagyobb mértékben kapcsolódik!

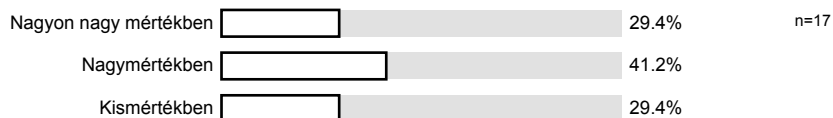

- 6.5) **Volt oktatóval:**

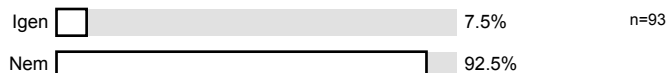

- 6.6) **Volt oktatóval a kapcsolat jellege:**

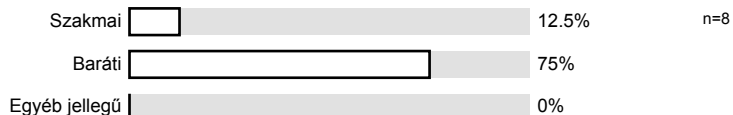

- 6.7) **Volt évfolyamtársakkal/csoporttársakkal:**

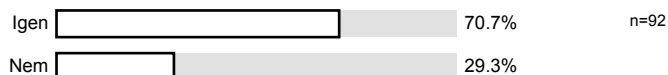

- 6.8) **Volt évfolyamtársakkal/csoporttársakkal a kapcsolat jellege:**

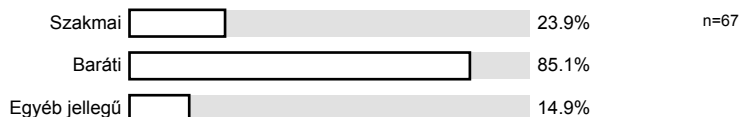

- 6.9) **Más hallgatókkal:**



6.10) Más hallgatókkal a kapcsolat jellege:

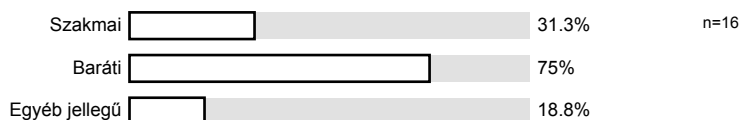

6.11) Karrierirodával:

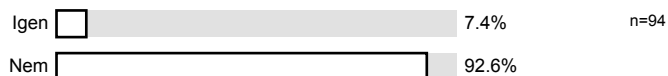

6.12) Karrierirodával a kapcsolat jellege:

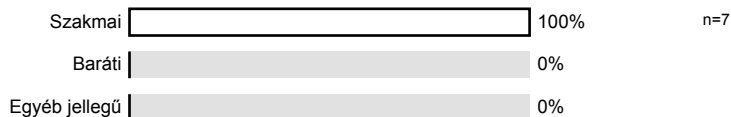

6.13) Hallgatói önkormányzattal:

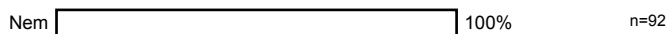

6.14) Hallgatói önkormányzattal a kapcsolat jellege:

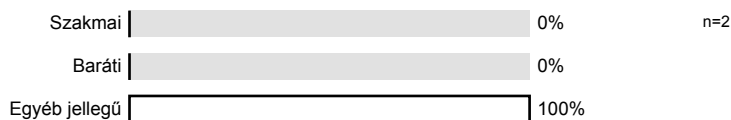

6.15) Öregdiák/alumni szervezettel (ha van):

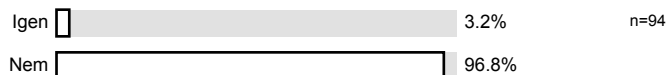

6.16) Öregdiák/alumni szervezettel a kapcsolat jellege:

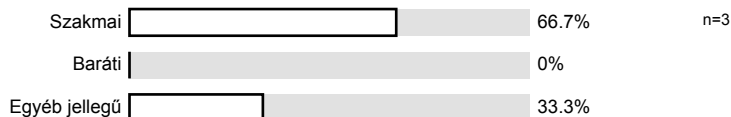

6.17) Egyéb szervezettel tartja a kapcsolatot?

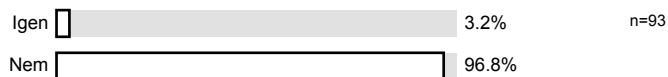

6.18) Ezzel a szervezettel a kapcsolat jellege:

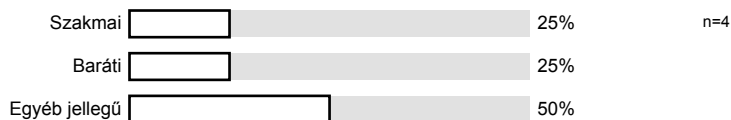

6.20) Az Ön tudomása szerint működik-e az egyetemen/főiskolán öregdiák/alumni szervezet?





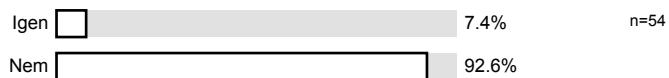



6.21) **Tagja Ön az egyetemen/főiskolán működő öregdiák/alumni szervezetnek?**



Profil

Alegység: GDF - 1
 Tanár neve: DPR vezető
 Kurzus neve: DPR végzetek 2009
 (felmérés neve)

4.16) a munka szakmai, tartalmi része	teljes mértékben		egyáltalán nem	n=86 átl.=2.1
4.17) szakmai előmenetel, karrierépítés	teljes mértékben		egyáltalán nem	n=86 átl.=2.6
4.18) szakmai presztízs	teljes mértékben		egyáltalán nem	n=86 átl.=2.3
4.19) jövedelem, juttatások	teljes mértékben		egyáltalán nem	n=86 átl.=2.8
4.20) a munka személyi körülményei	teljes mértékben		egyáltalán nem	n=86 átl.=2.1
4.21) a munka tárgyi körülményei	teljes mértékben		egyáltalán nem	n=85 átl.=2.1

Hozzászólások jelentése

2. Személyes adatok

2.5) **Mi (volt) a település neve?**

- Bacska Topolya
- Balatonboglár
- Balatonszabadi
- Balmazújváros
- Budakeszi
- Budapest (2 előfordulás)
- Bük
- Debrecen
- Diósjenő
- Dunaharaszti
- Dunaújváros
- Döbrököz
- Győr
- Gödöllő
- Isaszeg
- Jászberény
- Jászkisér
- Kadarkút
- Kajászó
- Keszthely
- Kisújszállás
- Lajoskomárom
- Lesencetomaj
- Margitta
- Marosvásárhely
- Miskolc
- Nagykőrös
- Nagyvárad
- Nyíregyháza (4 előfordulás)
- Oroszlány (2 előfordulás)
- Paks
- Piliscsaba
- Sepsiszentgyörgy
- Somogyjád
- Szany

- Szarvas
- Szazhalombatta
- Szeged (2 előfordulás)
- Szombathely
- Százhalombatta
- Székesfehérvár
- Sárvár
- Sátoraljaújhely
- Tata
- Tatabánya
- Tiszafüred
- Tuzsér
- Törökbálint
- Veszprém
- Várpalota
- Zalaszentgrót
- balassagyarmat
- kunhegyes
- sárvár
- tokodaltáró
- ÉRD

2.7) Amennyiben az előző kérdésnél az "Egyéb" választ jelölte meg, kérjük, adja meg, milyen középiskola volt ez:

- Szakmunkások szakközépiskolája

2.10) Amennyiben az előző kérdésnél az "Egyéb" választ is megjelölte, kérjük, adja meg, milyen felsőfokú képzés ez:

- BMGE - Novell Netware Rendszeradminisztrátor; Valton System House - Microsoft CNA 6 modul
- MBA

2.13) Amennyiben az előző kérdésnél az "Egyéb képzés" választ is megjelölte, kérjük, adja meg, mi ez:

- Nyelvtanfolyam
- Teológiai képzés
- nyelvtanfolyam

3.

3.3) Mi az Ön jelenlegi lakóhelye (a település, ahol ténylegesen, életvitelszerűen lakik)?

- ???
- Balatonboglár
- Balmazújváros
- Budapest
- Budaörs

- Bő
- Debrecen
- Diósjenő
- Dunakeszi
- Dunaújváros
- Dág
- Esztergom-kertváros
- Felsőtárkány
- GHyőr
- Győr (2 előfordulás)
- Hatvan
- Jászberény (2 előfordulás)
- Kadarkút
- Kajászó
- Keszthely
- Kisújszállás
- Lesencetomaj
- London, Egyesült Királyság
- Miskolc
- Nagyvárad
- Nyíregyháza (4 előfordulás)
- Oroszlány
- Paks
- Piliscsaba
- Pusztavám
- Somogyjád
- Szarvas
- Szeged
- Szekszárd
- Szombathely
- Százhalombatta
- Székesfehérvár (3 előfordulás)
- Sárvár
- Sátoraljaújhely
- Sóskút
- Tata
- Tiszafüred
- Tolna
- Tuzsér

- Veszprém
- Várpalota
- Zalaszentgrót
- szeged
- sárvár
- ÉRD

4. Állandó munkahelyre vonatkozó kérdések

4.1) **Az első végzettség (legalább abszolutórium) megszerzése óta hány állandó munkahelye volt (a mostanit is beleértve)?**
Kérjük, állandó munkahelyként vegye figyelembe a foglalkoztatott státus mellett azt is, ahol hosszú távon, folyamatosan egy megbízónak dolgozott, még akkor is, ha ez nem alkalmazottként történt.

- Egy (2 előfordulás)
- egy (4 előfordulás)
- 1 (58 előfordulás)
- 2 (11 előfordulás)
- 3 (5 előfordulás)
- 4 (3 előfordulás)
- 5
- 6

4.4) **Amennyiben az előző kérdésnél az "Egyéb" választ jelölte meg, kérjük, adja meg, mi ez az ágazat?**

- Banki szektor, biztosítás
- Deviza kereskedelmi szoftverfejlesztés
- Elektronikai eszközök gyártása
- Elektronikai gyártás
- Elektronikai ipar, elektronikai panel és készülégyártás
- Gyógyszeripar
- Honvédelem
- Háztartási készülék gyártás
- Infokommunikáció
- Informatika (4 előfordulás)
- Informatikai ágazat
- Java progrmozó
- Közigazgatás
- Ruhaiipar
- Számítástechnika
- Tudományos Kutatás
- Vegyipar
- autóiipar
- bank
- gyártás

- gyógyszeripar
- informatikai szolgáltatás
- közös jogkezelés
- logisztika
- média

4.6) **Kérjük, amennyiben az előző kérdésnél az "Egyéb" választ jelölte meg, adja meg, mi ez a cégforma:**

- szövetség

4.7) **Tudomása/becslése szerint milyen a jelenlegi/utolsó munkahelyén a külföldi tőke aránya?**
Kérjük, válaszát számokkal adja meg! Ha nincs külföldi tőke a cégben, akkor írjon „0”-t!

- 0 (49 előfordulás)
- 10 (2 előfordulás)
- 20
- 30
- 50
- 51
- 63
- 70 (4 előfordulás)
- 75 (2 előfordulás)
- 80
- 90
- 100 (13 előfordulás)

4.10) **Melyik településen van a jelenlegi /utolsó munkahelye?**

Több telephely esetén a munkavégzés konkrét helyszínét adja meg!

Ha egyéni vállalkozóként, vagy távmunkában dolgozik, akkor azt a települést említse, ahol a munkavégzés jelentős része folyik!

- Balatonszárszó
- Budapest (38 előfordulás)
- Debrecen (2 előfordulás)
- Dorog
- Dunaújváros
- Etyek
- Győr (2 előfordulás)
- Halmajugra
- Hatvan
- Jászberény (2 előfordulás)
- Kaposvár
- Karcag
- Kehidakustány
- Keszthely
- London

- Miskolc
- Nagyváradi
- Nyíregyháza (3 előfordulás)
- Paks (2 előfordulás)
- Pustavám
- Pétfürdő
- Szarvas
- Szatymaz
- Szeged
- Szekszárd
- Szigetszentmiklós
- Székesfehérvár (2 előfordulás)
- Sátoraljaújhely
- Sósút
- Tapolca
- Tatabánya (2 előfordulás)
- Tiszafüred
- Tuzsér
- Veresegyház
- Veszprém
- budapest
- hatvan
- sopronkövesd

4.14) **Mennyi idő alatt ér/ért oda átlagosan a lakásától a munkahelyére?**

Kérjük, az időtartamot percben adja meg! Ha a munkahelye otthon van/volt, mert pl. döntően távmunkában dolgozik, vagy munkavégzésének helyszíne változó, írjon 0-t!

- gyalog 30 perc, autóval 5 perc
- 0
- 1
- 2
- 5 (2 előfordulás)
- 7 perc
- 7
- 10 (5 előfordulás)
- 10 perc
- 12
- 15 perc (2 előfordulás)
- 15 (10 előfordulás)
- 20 perc
- 20 (12 előfordulás)

- 20perc
- 25 (2 előfordulás)
- 28
- 30 (14 előfordulás)
- 35 (2 előfordulás)
- 35-60
- 40 (10 előfordulás)
- 45 (3 előfordulás)
- 50 (3 előfordulás)
- 60 (3 előfordulás)
- 70 (2 előfordulás)
- 90 perc
- 120

^{4.15)} **Röviden, néhány szóval mondja el, mit csinál a munkahelyén, mivel foglalkozik (mivel foglalkozott legutolsó munkahelyén)!**

- A cég globalis szerveit, hálózati eszközeit és menteseket felügyelem.
- A termék működését ellenőrző gépek tervezése, karbantartása, javítása.
- Adminisztratív feladatok
- Adóellenőrzés
- Asszisztens
- CNC gépkezelő
- Deviza kereskedelmi szoftverfejlesztés
- Egy adott területen az üzleti tevékenység koordinálása, támogatása, profit maximalizálás. (Megj: Munkahelyem és jelenlegi beosztásom már a főiskola elvégzése előtt megvolt, mivel nyelvvizsga hiányában diplomámat nem adták ki, így nem tudtam hasznosítani eddig.)
- Európai Uniós pályázatok menedzselése
- Felhasználók támogatása, hálózat, szerver üzemeltetés (Informatika)
- Gazdasági vezető vagyok
- Informatika
- Informatikai rendszerek minőségbiztosítása
- Informatikai támogatás: hardver (problémamegoldás, hibadetektálás), szoftver (telepítés, beállítás), SAP/FI, AM, TR-CM modulok
- Informatikus
- Informatikusi teendőket látok el
- Internet marketing, online értékesítés
- Intézményi Erasmus Koordinátor
- Java programozás
- Karbantartás előkészítés, szervezés
- Könyvelek
- Közigazgatás
- Logisztikusként dolgozom
- Mainframe szoftver üzemeltetés

- Minőségirányítás
- Munka tűz környezetvédelem
- Műszaki ügyintéző vagyok
- Művezető erősáramú elektronika és intelligens eszközök karbantartása
- Oktatástechnikus, Rendszergazda
- Online informatikai portált vezetek
- Postanet üi
- Rendszergazda (3 előfordulás)
- Személyügyi, gazdasági ügyek intézése
- Szoftverfejlesztés és tervezés
- Szolgáltatás management, infrastruktúra üzemeltetés
- Számviteli munkatárs
- Termelésirányító művezető vagyok
- UMTS rádióhálózatot üzemeltetek
- Unix alapú rendszerek adminisztrálása
- adatvédelem, IT security
- automatizálás, folyamatirányító rendszerek tervezése, megvalósítása, üzemeltetése
- belföldi fuvarszervező, vámügyintéző, import-export ügyintéző
- cég vezetés
- előkészítő
- export import
- filmforgatáson vagyok sofőr
- folyamatfejlesztő vagyok
- főreferens : információbiztonsági és információvédelmi belső ellenőr - auditor, a hivatal jogszerű munkájának szavatolása, referálás a hivatal biztonsági vezetőjének, közvetlen főigazgatói irányítás alatt.
- helpdesk
- informatika, elemzés, programozás
- informatikai multinacionális vállalatnál az Üzleti Partnerek értékesítését felügyelem
- informatikai szolgáltatás
- informatikus
- informatikus rendszergazda, szerverek üzemeltetése, felhasználó adminisztráció, hozzáférések kezelése, helpdesk szakértő
- junior IT specialista
- kereskedelmi asszisztens
- kontrolling, technológia, CAD
- költségvetés, zárszámadás összeállítása, pénzügyekkel kapcsolatos teendők,
- könyvelés
- mintavarró
- munkaszervezés, koordinálás
- projekt asszisztensként dolgozom az informatikai osztályon. Az osztály projektjeinek adminisztratív feladatait, illetve az osztály napi munkájának segítése

- projekt minőségügyi mérnök
- pénzügy
- pénzügy, végrehajtás
- pénzügy-számviteli munkatárs
- referens
- renszergazda
- szociális, gyámügyi főtanácsos, anyakönyvvezető
- szoftver üzemeltető
- szoftverfejlesztő
- számadópénztáros vagyok
- számlák csoportosítása
- számlázás, adminisztráció, műszaki rajzok készítése
- Ügyfélszolgálati feladatok ellátása(ügyfelek telefonos, e-mailes tájékoztatása, támogatás az Ügyfélkapus szolgáltatások használatában, tesztelési feladatok stb.)
- üzletágvezető

5. Képzési területi blokk

5.11) **Amennyiben a "pénzügyi területen: egyéb pénzintézet" választ jelölte meg, kérjük, adja meg, mi ez:**

- Magyar Posta Zrt.
- Mikrohitelek értékesítésével foglalkozó Zrt.

5.12) **Amennyiben a "pénzügyi területen: pénzügyi ágazaton belül egyéb cég, intézmény" választ jelölte meg, kérjük, adja meg, mi ez:**

- közgazdasági iroda

5.13) **Amennyiben a "nem a pénzügyi területen: egyéb" választ jelölte meg, kérjük, adja meg, mi ez:**

- vámügyintéző

5.15) **Amennyiben az informatikai képzési területen belül az "egyéb" választ jelölte meg, kérjük, adja meg, mi ez:**

- Gimnázium
- Kormány Hivatal
- Pénzügy
- bank
- bank, informatikai részleg
- informatikai cég - ügyféltájékoztatás
- informatikai szolgáltatás, üzemeltetés
- közösségi szolgáltatás
- szerviz/üzemeltetés szolgáltatás

5.17) **Amennyiben a műszaki képzési területen belül az "egyéb" választ jelölte meg, kérjük, adja meg, mi ez:**

- Gépjármű kereskedelem
- építőipar

5.27) **Művészeti képzési terület**

Kérjük, írja le röviden, néhány szóval annak a munkahelynek a típusát, ahol dolgozik/utoljára dolgozott!

Ha Ön egyéni vállalkozó, önfoglalkoztató, akkor munkái fő megbízójának munkahely-típusát adja meg!

- filmgyártás

6.

6.3) **Minden fő- és melléktevékenységet figyelembe véve jelenleg mennyi az Ön átlagos havi nettó összjövedelme (ami adózás után marad)?**

Kérjük, az összeget ezer forintban adja meg, és a jövedelme mellett havi szintre lebontva vegye figyelembe a természetbeni juttatások pénzübeli értékét, az esetleges bónusz juttatásokat, jutalmat is!

- 1 (3 előfordulás)
- 10
- 27
- 75
- 79
- 80
- 100
- 102
- 110
- 115
- 120
- 125
- 130
- 140 (2 előfordulás)
- 145
- 149
- 150 (4 előfordulás)
- 158
- 160 (2 előfordulás)
- 170 (4 előfordulás)
- 180
- 190
- 200 (4 előfordulás)
- 220
- 240 (2 előfordulás)
- 250 (2 előfordulás)
- 260
- 270
- 326
- 340
- 350 (2 előfordulás)
- 400

- 1000
- 25000
- 71000
- 74000
- 80000
- 90000 (2 előfordulás)
- 95000
- 100000 (2 előfordulás)
- 110000
- 120000
- 130000 (2 előfordulás)
- 145000
- 150000 (4 előfordulás)
- 170000
- 180000
- 210000
- 245000
- 248000
- 250000
- 300000 (2 előfordulás)
- 600000
- 775000
- 1300000

6.4) **Mennyi az Ön háztartásának egy főre jutó átlagos havi nettó jövedelme (ami adózás után megmarad)?**

Kérjük, az összeget ezer forintban adja meg, és a jövedelme mellett havi szintre lebontva vegye figyelembe a természetbeni juttatások pénzbeli értékét, az esetleges bónusz juttatásokat, jutalmat is!

- 1 (2 előfordulás)
- 20
- 40
- 43
- 50
- 51
- 55
- 65
- 67
- 70
- 75
- 80 (2 előfordulás)
- 82
- 90 (2 előfordulás)

- 98
- 100 (9 előfordulás)
- 110 (3 előfordulás)
- 116
- 120 (4 előfordulás)
- 125
- 140 (2 előfordulás)
- 150 (2 előfordulás)
- 190
- 250 (3 előfordulás)
- 350
- 500
- 1000
- 7000
- 25000
- 40000
- 45000
- 50000 (3 előfordulás)
- 60000 (2 előfordulás)
- 74000
- 80000
- 90000
- 100000 (4 előfordulás)
- 107000
- 110000
- 135000
- 150000
- 160000
- 180000
- 190000
- 210000
- 215000
- 220000
- 250000
- 260000
- 273000
- 400000
- 450000
- 600000

6.19) **Kérjük, adja meg, mi ez a szervezet:**

- Magyar Ubuntu Kozosseg
- Más Karrier irodák