

DPR vezető

DPR végzettek 2007 ()
Válaszadók száma = 119



Felmérés eredmények

Jelmagyarázat

Kérdésszöveg

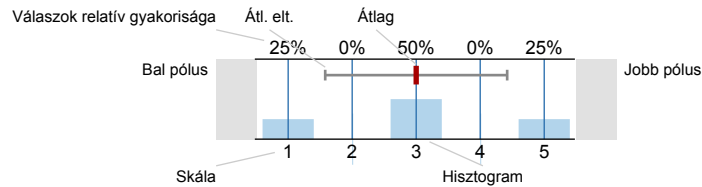

1. Kedves Hallgatónk, Végzettünk!

E kérdőív kitöltésével intézményünket támogatja abban a törekvésében, hogy képzésének és szolgáltatásainak munkaerő-piaci eredményeiről első kézből kaphasson képet. A Diplomás Pályakövetési Programnak kulcseleme a jelenlegi és egykori hallgatók tapasztalatainak összegyűjtése és hasznosítása annak érdekében, hogy e visszajelzések javíthassák mindazt az ismeret-készletet, amellyel intézményünk végzettjeit felruházza. A jövőben a pályakövetési célú megkeresések a hallgatók számára éves gyakorisággal, a végzettek számára tágabb időközönként, de ugyancsak ciklikusan ismétlődnek, ezzel támogatva intézményünk alkalmazkodását a képzés folyamatosan változó környezetéhez.

Amennyiben kitölti e kérdőíveket, Ön is hozzájárul az intézmény és az általa kiadott diplomák sikeresebbé tételéhez.

Köszönjük, hogy támogatja ezt az intézményi törekvést!

1.1) Hogyan kapcsolódik ehhez az intézményhez?

Az intézmény hallgatója és végzettje is vagyok (legalább abszolutóriumot szereztem)	<input type="checkbox"/>	4.2%	n=119
Az intézmény végzettje vagyok (legalább abszolutóriumot szereztem)	<input checked="" type="checkbox"/>	95.8%	

2. Személyes adatok

2.1) Neme:

Férfi	<input checked="" type="checkbox"/>	66.9%	n=118
Nő	<input type="checkbox"/>	33.1%	

2.2) Születési éve:

1984	<input type="checkbox"/>	1.7%	n=118
1983	<input type="checkbox"/>	3.4%	
1982	<input type="checkbox"/>	1.7%	
1981	<input type="checkbox"/>	3.4%	
1980	<input type="checkbox"/>	0.8%	
1979	<input type="checkbox"/>	9.3%	
1978	<input type="checkbox"/>	6.8%	
1977	<input type="checkbox"/>	7.6%	
1976	<input type="checkbox"/>	9.3%	
1975	<input type="checkbox"/>	7.6%	
1974	<input type="checkbox"/>	7.6%	
1873	<input type="checkbox"/>	5.1%	
1972	<input type="checkbox"/>	0.8%	
1971	<input type="checkbox"/>	6.8%	

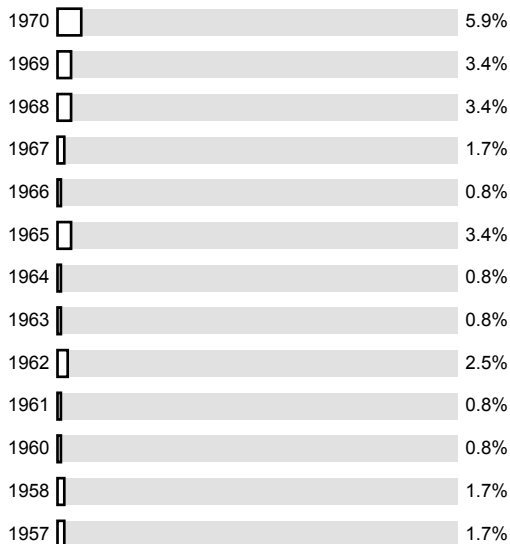

2.3) Hol volt az Ön állandó lakóhelye (település) 14 éves korában: a település típusa?

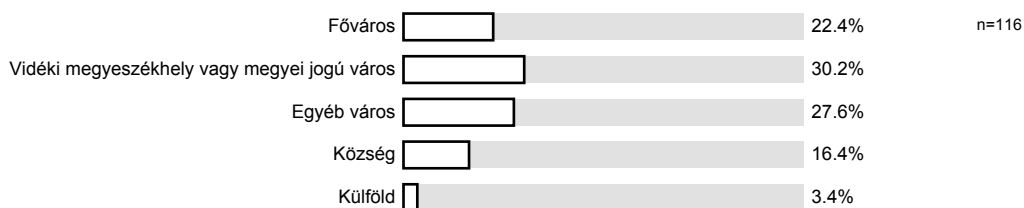

2.4) Melyik megyében található?

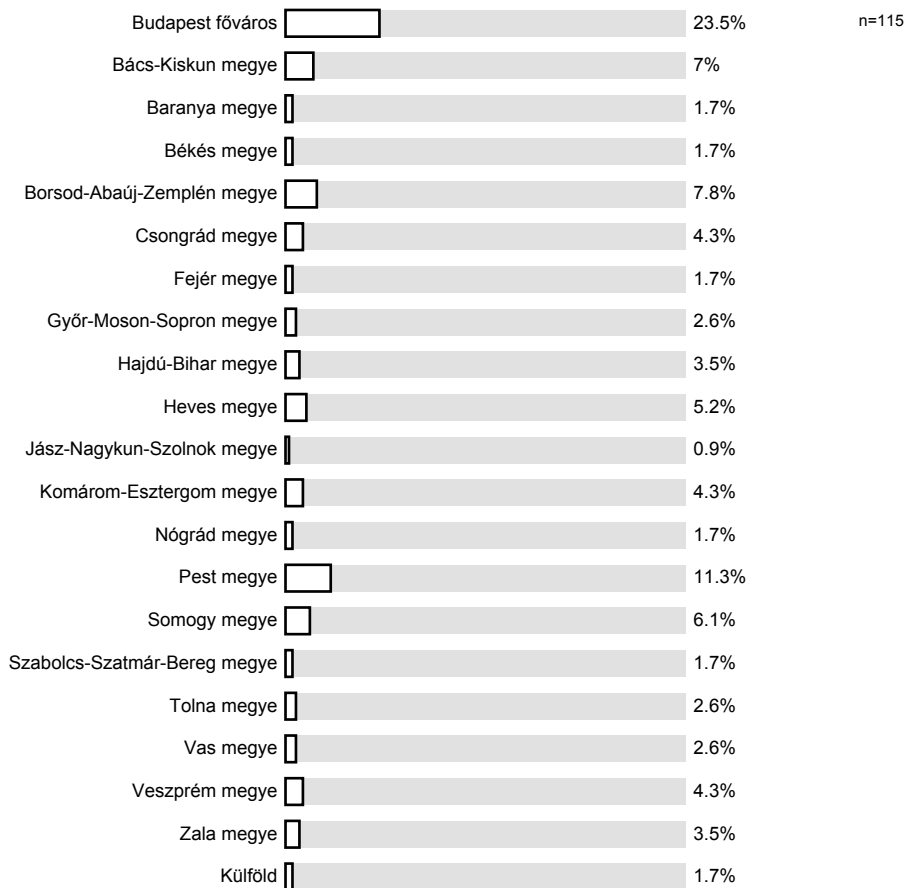

2.6) Milyen középiskolában szerezte meg érettségi bizonyítványát?

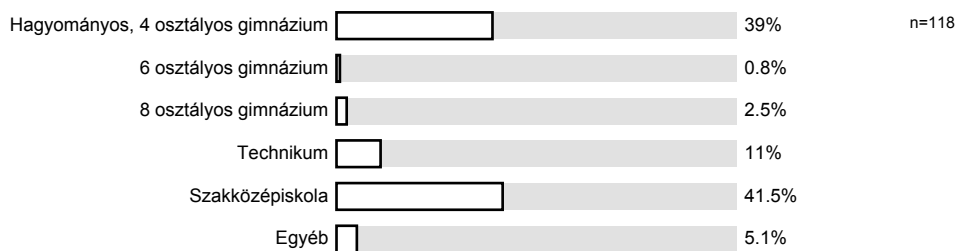

2.8) A fenti intézményen kívül tanul-e más felsőoktatási intézményben is?



2.9) Milyen képzésben?

Több választ is megjelölhet!



2.11) Tervezi-e, hogy az elkövetkező években újabb, felsőfokú vagy egyéb tanulmányokat kezd majd?

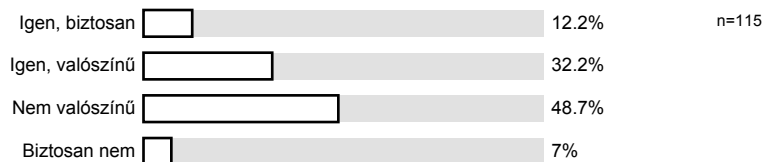

2.12) Milyen képzésben akar részt venni?

Több választ is megjelölhet!

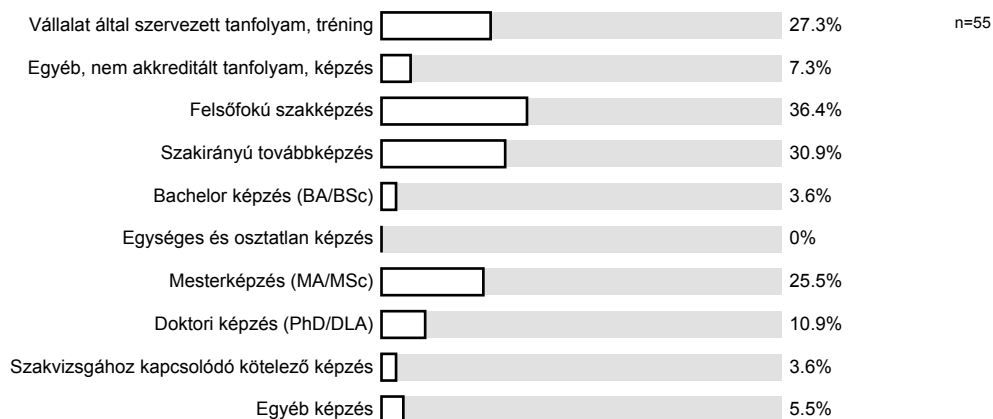

3.

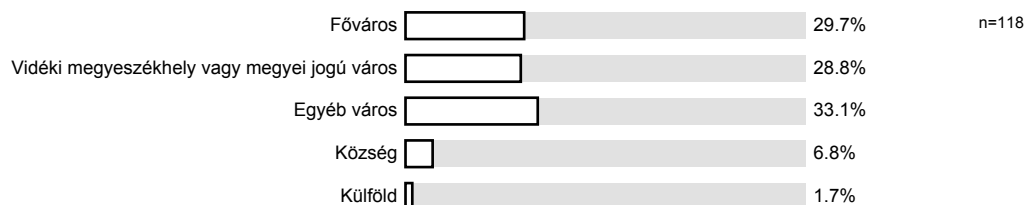
3.1) **Mi az Ön jelenlegi lakóhelyének (a település, ahol ténylegesen, életvitelszerűen lakik) településtípusa?**

n=118

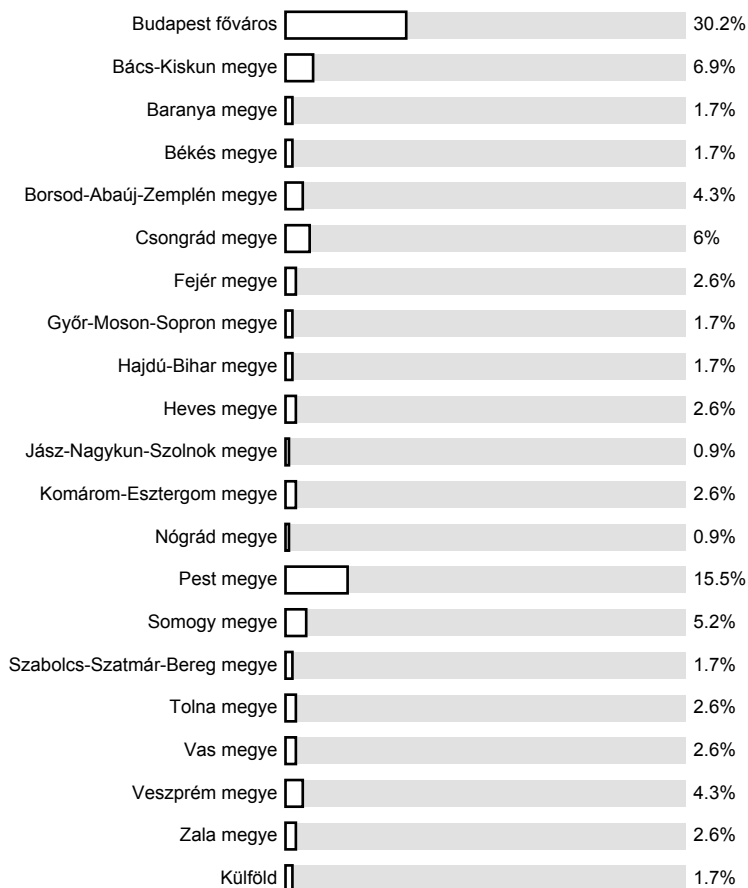
3.2) **Mi az Ön jelenlegi lakóhelyének (a település, ahol ténylegesen, életvitelszerűen lakik) megyéje?**

n=116

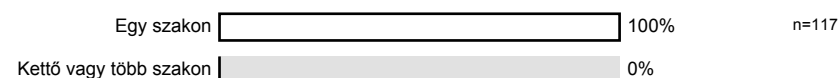
3.4) **Hány szakon végzett (szerzett legalább abszolutóriumot) ebben az intézményben?
Ugyanazon a területen szerzett BA és MA végzettségek is külön kezelendők!**

n=117

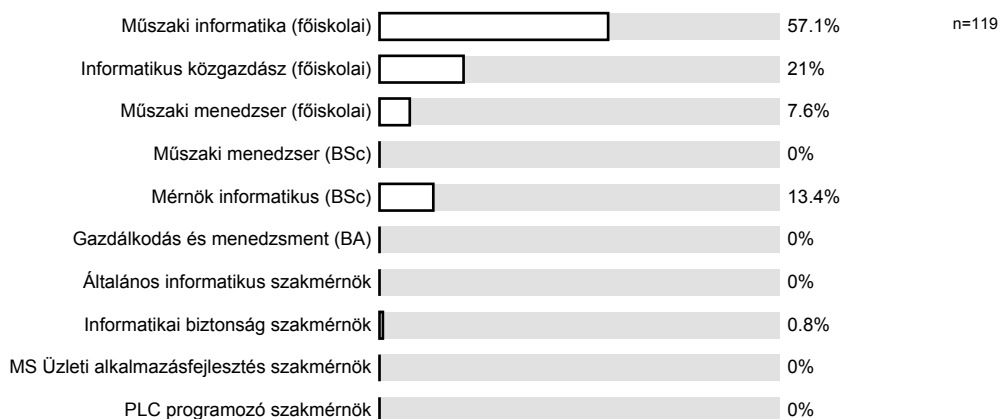
3.5) **1. szak neve:**

n=119

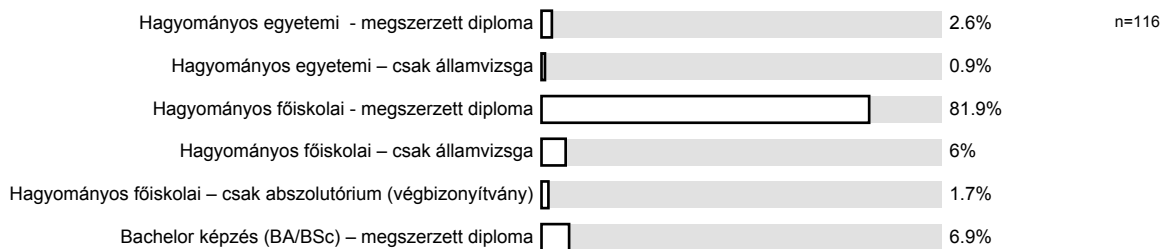
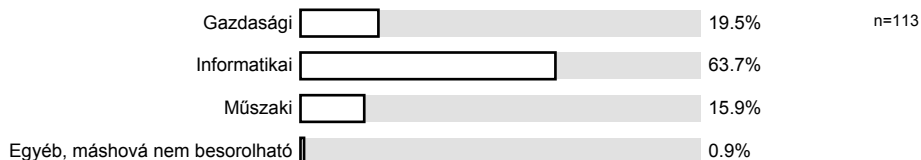
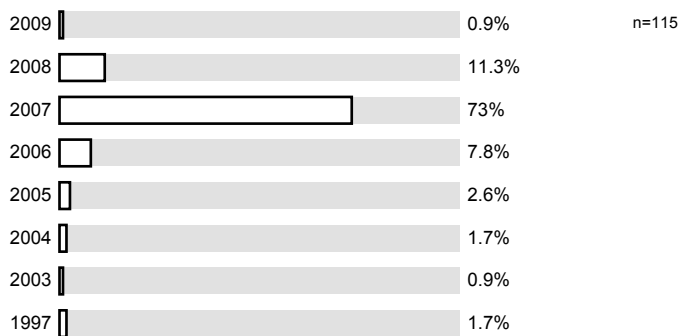
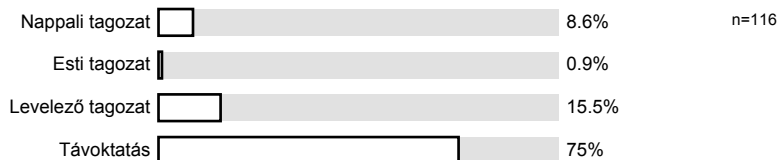
3.6) **1. szak - Képzési szint:**3.7) **1. szak - Képzési terület:**3.8) **1. szak - Államvizsga éve:**3.9) **1. szak - Tagozat:**3.10) **2. szak neve:**

Az eredmény a túl kevés válasz miatt nem jeleníthető meg.

3.11) **2. szak - Képzési szint:**

Az eredmény a túl kevés válasz miatt nem jeleníthető meg.

3.12) **2. szak - Képzési terület:**

Az eredmény a túl kevés válasz miatt nem jeleníthető meg.

3.13) **2. szak - Államvizsga éve:** Az eredmény a túl kevés válasz miatt nem jeleníthető meg.

3.14) **2. szak - Tagozat:** Az eredmény a túl kevés válasz miatt nem jeleníthető meg.

3.15) **Volt állandó munkahelye az első végzettség (abszolutórium) megszerzése óta?**

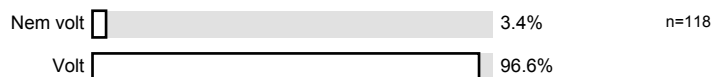

4. Állandó munkahelyre vonatkozó kérdések

4.2) **Jelenleg rendelkezik állandó, illetve alkalmi munkahellyel?**

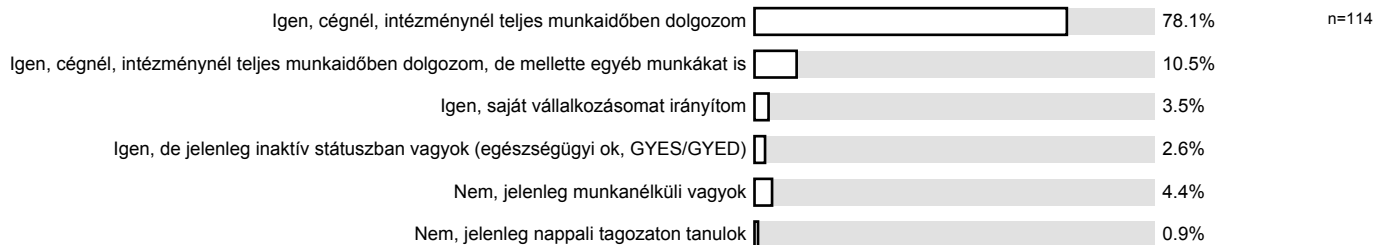

4.3) **Az alábbi lehetőségek közül kérjük, válassza ki jelenlegi/utolsó munkahelye ágazatát. Alkalmi-megbízásos munkavégzés esetén: a fő megbízó(k) ágazatát.**

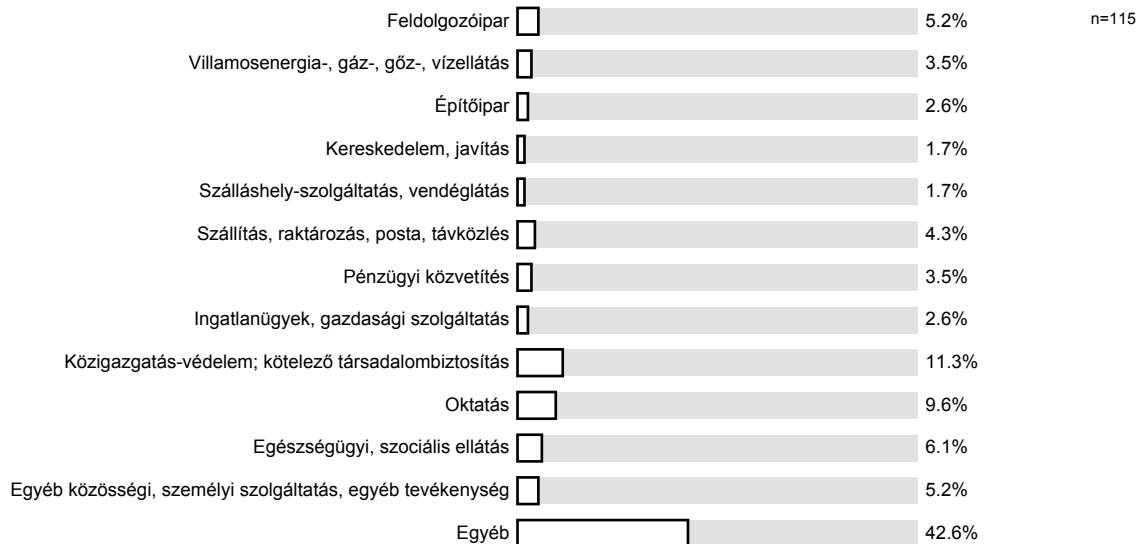

4.5) **Mi az Ön jelenlegi/utolsó munkahelyének cégformája?**

Ha több is jellemzi az ön munkahelyét, azt válassza, amelyik a cég hivatalos cégformájaként a nevében is szerepel!

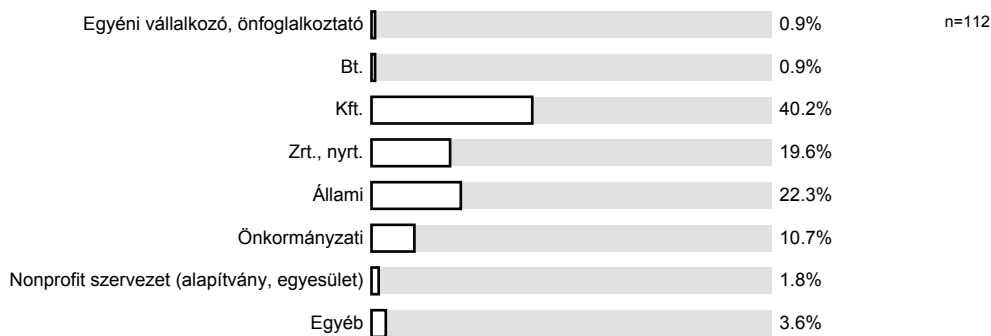

- 4.8) **Hány alkalmazottja van a cégnek/intézménynek (legutolsó munkahely esetén: volt akkor, amikor Ön ott dolgozott)?**
Kérjük a legnagyobb, teljes (anya)vállalatot érintő létszámot adja meg! Tehát pl. nagyvállalat, multinacionális cég esetében nem a telephely, hanem az egész vállalat munkavállalói létszámát adja meg! Ha ön egyéni vállalkozó, vagy önfoglalkoztató, kérjük, az 1. válaszlehetőséget jelölje meg!

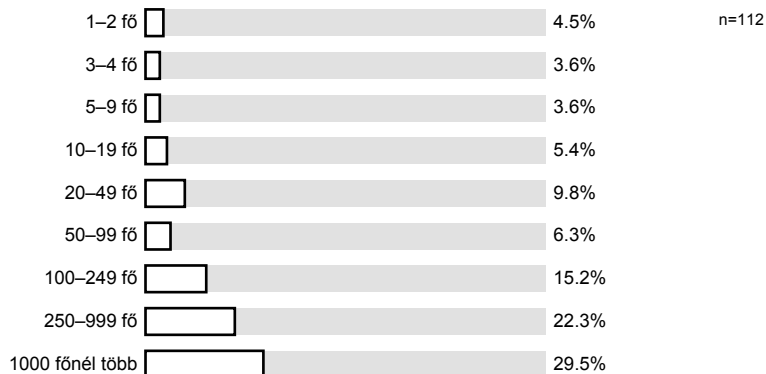

- 4.9) **Milyen beosztásban dolgozik jelenlegi/dolgozott utolsó munkahelyén?**
Ha több is volt, a legutolsó beosztást jelölje meg!

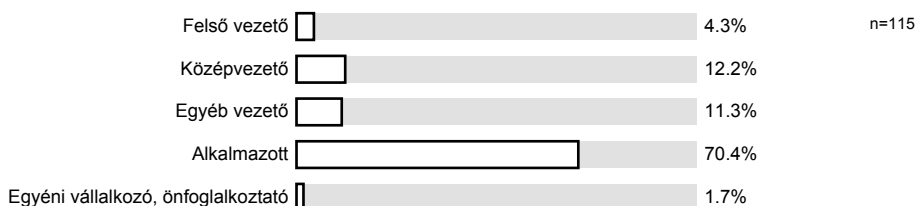

- 4.11) **A település típusa?**

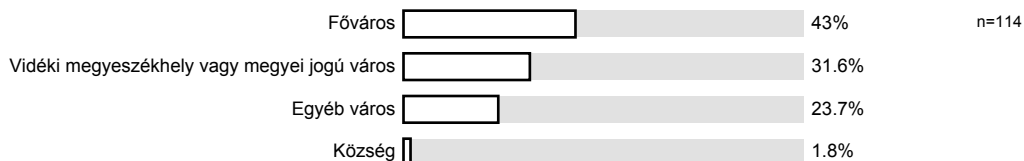

- 4.12) **A település melyik megyében található?**

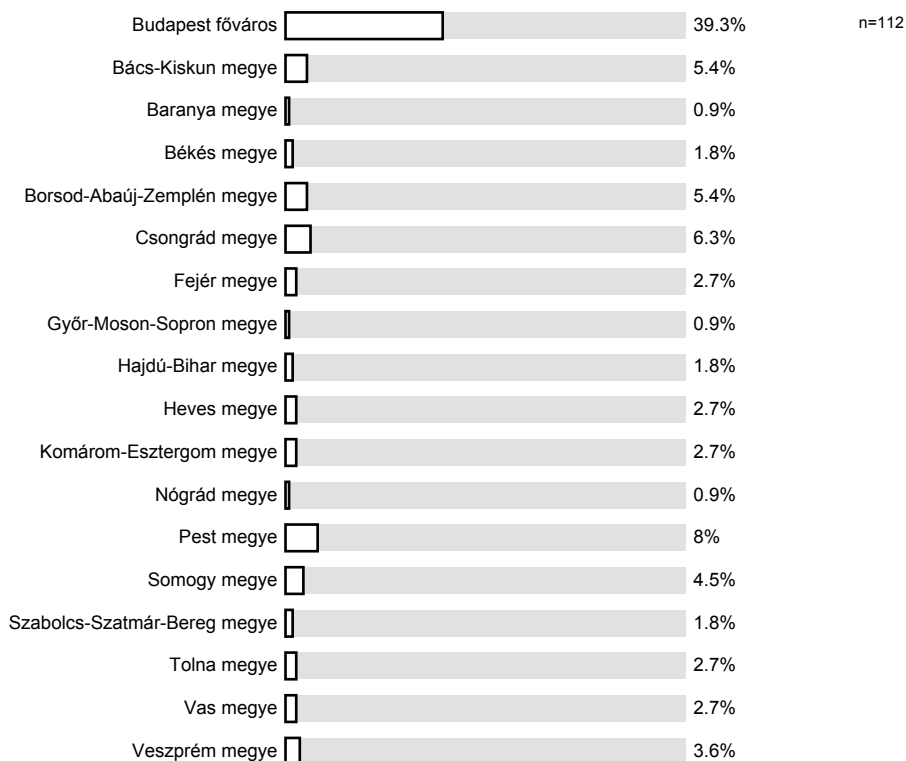

Zala megye	<input type="checkbox"/>	2.7%
Külföld	<input type="checkbox"/>	3.6%

- 4.13) **Az Ön jelenlegi/utolsó munkahelye ugyanazon a településen van, mint ahol egyetemre/főiskolára járt?**
Ha különböző településeken járt egyetemre/főiskolára, akkor azt vegye figyelembe, amelyik közelebb van a jelenlegi munkahelyéhez!

Igen, ugyanazon a településen	<input type="checkbox"/>	66.7%	n=111
Nem, de közel, a közvetlen vonzaskörzetében	<input type="checkbox"/>	7.2%	
Nem, máshol	<input type="checkbox"/>	26.1%	

- 4.16) a munka szakmai, tartalmi része

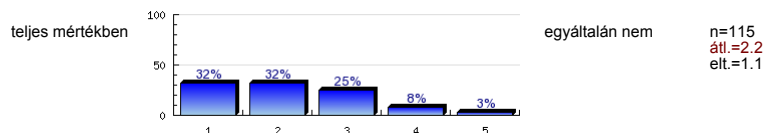

- 4.17) szakmai előmenetel, karrierépítés

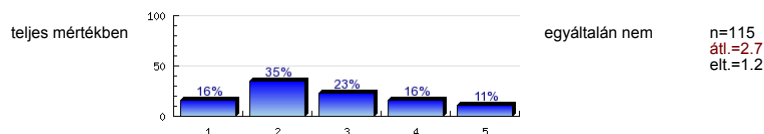

- 4.18) szakmai presztízs

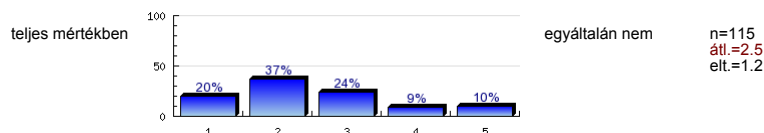

- 4.19) jövedelem, juttatások

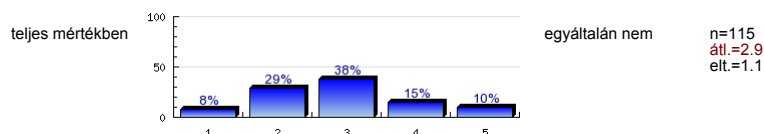

- 4.20) a munka személyi körülményei

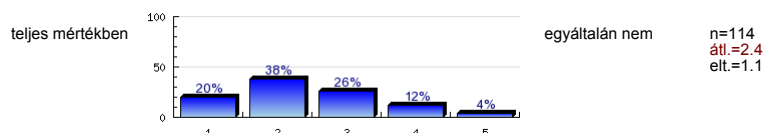

- 4.21) a munka tárgyi körülményei

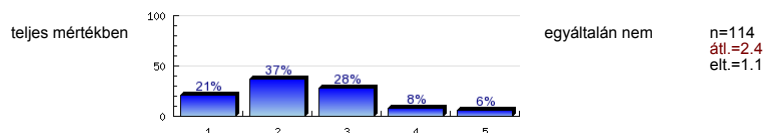

- 4.22) **Jelenlegi/utolsó fő tevékenysége szerinti munkája melyik végzettségéhez kapcsolódik leginkább?**

Másodikként szerzett végzettségemhez	<input type="checkbox"/>	50%	n=2
Mindkettőhöz egyaránt	<input type="checkbox"/>	50%	

- 4.23) **Jelenlegi/utolsó fő tevékenysége szerinti munkája milyen mértékben kapcsolódik a végzettségéhez?**
Ha több végzettsége is van ugyanebben az intézményben, akkor ahhoz, amelyikhez nagyobb mértékben kapcsolódik!

Nagyon nagy mértékben	<input type="checkbox"/>	28.9%	n=114
Nagymértékben	<input type="checkbox"/>	34.2%	
Kismértékben	<input type="checkbox"/>	27.2%	
Egyáltalán nem	<input type="checkbox"/>	9.6%	

4.24) Jelenlegi/utolsó fő tevékenysége mely képzési terület szerinti végzettségéhez kapcsolódik leginkább?

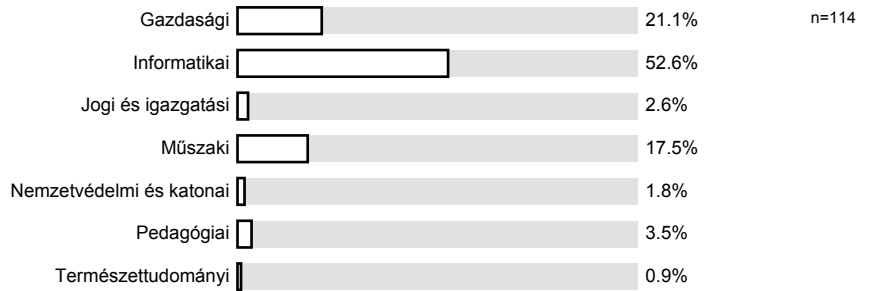

5. Képzési területi blokk

5.1) **Agrártudományi képzési terület** Az eredmény a túl kevés válasz miatt nem jeleníthető meg.

Az alábbi munkahely típusok közül hol dolgozik/dolgozott utoljára?

Ha Ön egyéni vállalkozó, önfoglalkoztató, akkor munkái fő megbízójának munkahely-típusát jelölje be!

5.6) **Bölcsészettudományi képzési terület** Az eredmény a túl kevés válasz miatt nem jeleníthető meg.

Az alábbi munkahely típusok közül hol dolgozik/dolgozott utoljára?

Ha Ön egyéni vállalkozó, önfoglalkoztató, akkor munkái fő megbízójának munkahely-típusát jelölje be!

5.8) **Társadalomtudományi képzési terület** Az eredmény a túl kevés válasz miatt nem jeleníthető meg.

Az alábbi munkahely típusok közül hol dolgozik/dolgozott utoljára?

Ha Ön egyéni vállalkozó, önfoglalkoztató, akkor munkái fő megbízójának munkahely-típusát jelölje be!

5.10) **Gazdaságtudományi képzési terület**
Az alábbi munkahely típusok közül hol dolgozik/dolgozott utoljára?

Ha Ön egyéni vállalkozó, önfoglalkoztató, akkor munkái fő megbízójának munkahely-típusát jelölje be!



5.14) **Informatikai képzési terület**
Az alábbi munkahely típusok közül hol dolgozik/dolgozott utoljára?

Ha Ön egyéni vállalkozó, önfoglalkoztató, akkor munkái fő megbízójának munkahely-típusát jelölje be!



5.16) **Műszaki képzési terület****Az alábbi munkahely típusok közül hol dolgozik/dolgozott utoljára?**

Ha Ön egyéni vállalkozó, önfoglalkoztató, akkor munkái fő megbízójának munkahely-típusát jelölje be!

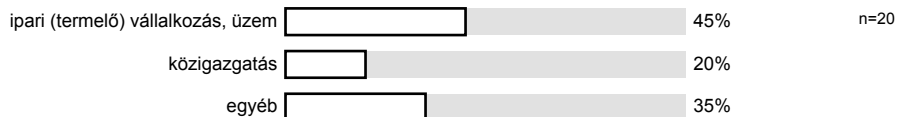
5.18) **Jogi és igazgatási képzési terület****Az alábbi munkahely típusok közül hol dolgozik/dolgozott utoljára?**

Ha Ön egyéni vállalkozó, önfoglalkoztató, akkor munkái fő megbízójának munkahely-típusát jelölje be!

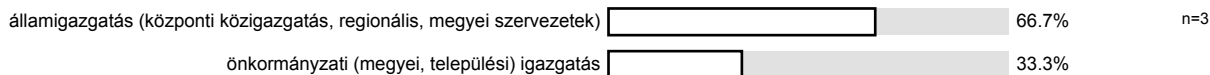
5.20) **Orvos- és egészségtudományi képzési terület****Az alábbi munkahely típusok közül hol dolgozik/dolgozott utoljára?**

Ha Ön egyéni vállalkozó, önfoglalkoztató, akkor munkái fő megbízójának munkahely-típusát jelölje be!

Az eredmény a túl kevés válasz miatt nem jeleníthető meg.

5.22) **Pedagógiai képzési terület****Az alábbi munkahely típusok közül hol dolgozik/dolgozott utoljára?**

Ha Ön egyéni vállalkozó, önfoglalkoztató, akkor munkái fő megbízójának munkahely-típusát jelölje be!

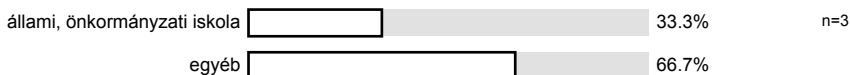
5.24) **Természettudományi képzési terület****Az alábbi munkahely típusok közül hol dolgozik/dolgozott utoljára?**

Ha Ön egyéni vállalkozó, önfoglalkoztató, akkor munkái fő megbízójának munkahely-típusát jelölje be!

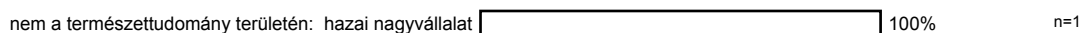

6.

6.1) **Jelenleg van olyan mellékállása, alkalmi munkája, rendszeres megbízásos szerződéses munkája, ami valamilyen mértékben köthető a jelen megkereséshez kapcsolódó szakon szerzett végzettségéhez?**6.2) **Ez a mellékállás, alkalmi munka, rendszeres megbízásos szerződéses munka milyen mértékben kapcsolódik az Ön végzettségéhez?**

Ha több végzettsége is van ugyanebben az intézményben akkor ahhoz, amelyikhez nagyobb mértékben kapcsolódik!

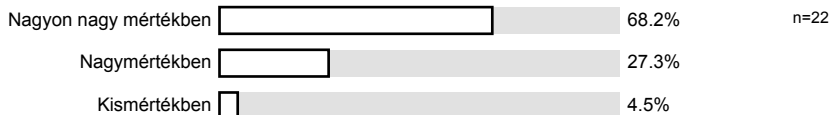
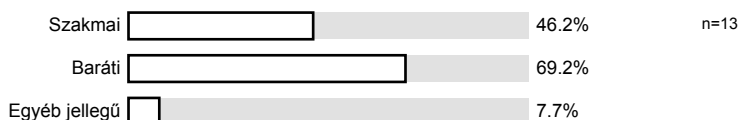
6.5) **Volt oktatóval:**6.6) **Volt oktatóval a kapcsolat jellege:**

6.7) Volt évfolyamtársakkal/csoporttársakkal:



6.8) Volt évfolyamtársakkal/csoporttársakkal a kapcsolat jellege:

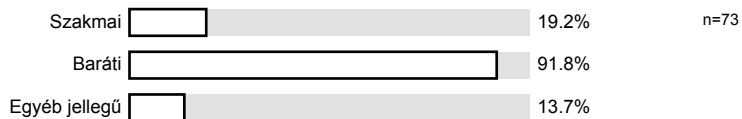

6.9) Más hallgatókkal:

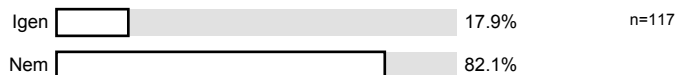

6.10) Más hallgatókkal a kapcsolat jellege:

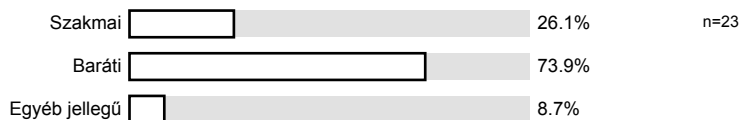

6.11) Karrierirodával:

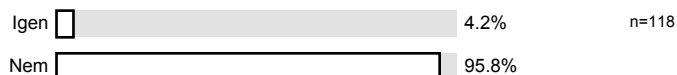

6.12) Karrierirodával a kapcsolat jellege:

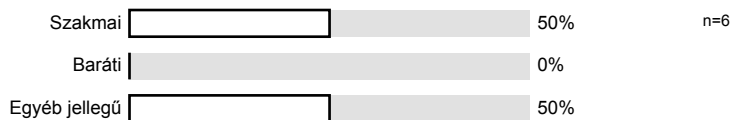

6.13) Hallgatói önkormányzattal:

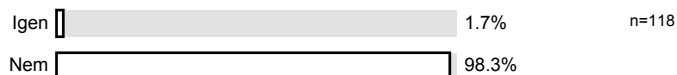

6.14) Hallgatói önkormányzattal a kapcsolat jellege:



6.15) Öregdiák/alumni szervezettel (ha van):

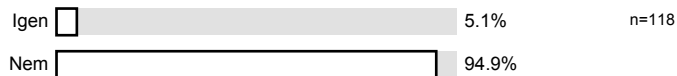

6.16) **Öregdiák/alumni szervezettel a kapcsolat jellege:**

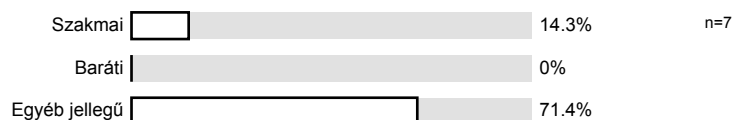

6.17) **Egyéb szervezettel tartja a kapcsolatot?**

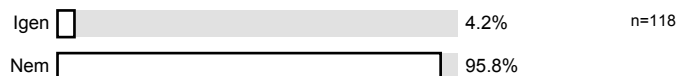

6.18) **Ezzel a szervezettel a kapcsolat jellege:**



6.20) **Az Ön tudomása szerint működik-e az egyetemen/főiskolán öregdiák/alumni szervezet?**



6.21) **Tagja Ön az egyetemen/főiskolán működő öregdiák/alumni szervezetnek?**

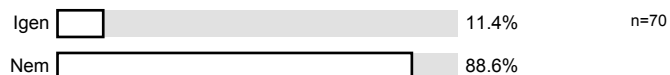

Profil

Alegység: GDF - 1
 Tanár neve: DPR vezető
 Kurzus neve: DPR végzettek 2007
 (felmérés neve)

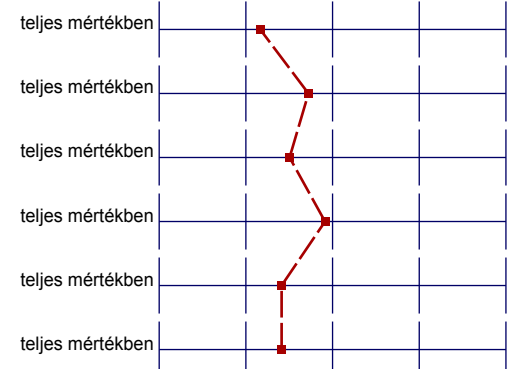
4.16) a munka szakmai, tartalmi része	teljes mértékben		egyáltalán nem	n=115 átl.=2.2
4.17) szakmai előmenetel, karrierépítés	teljes mértékben		egyáltalán nem	n=115 átl.=2.7
4.18) szakmai presztízs	teljes mértékben		egyáltalán nem	n=115 átl.=2.5
4.19) jövedelem, juttatások	teljes mértékben		egyáltalán nem	n=115 átl.=2.9
4.20) a munka személyi körülményei	teljes mértékben		egyáltalán nem	n=114 átl.=2.4
4.21) a munka tárgyi körülményei	teljes mértékben		egyáltalán nem	n=114 átl.=2.4

Hozzászólások jelentése

2. Személyes adatok

2.5) **Mi (volt) a település neve?**

- Baja (2 előfordulás)
- Balatonboglár
- Bonyhád
- Borota
- Budapest (2 előfordulás)
- Bátyú
- Cegléd
- Cibakháza
- Csongrád
- Debrecen
- Dombóvár
- Dunaharaszti (2 előfordulás)
- Dunakeszi
- Edelény
- Eger (3 előfordulás)
- Esztergom
- Esztergom-Kertváros
- Fót
- Galgahévíz
- Gara
- Gyömrő
- Gyöngyös
- Győr (2 előfordulás)
- Hajdúböszörmény (2 előfordulás)
- Heves
- Hódmezővásárhely
- Hódoscsépány
- Iklad
- Kadarkút
- Kaposvár (5 előfordulás)
- Kassa
- Kecskemét
- Keszthely
- Kistarcsa
- Kistótfalu

- Kisvárda
- Komárom
- Kunszentmiklós
- Kál
- Kéty
- Lakitelek
- Leninváros. Most Tiszaújvárosnak hívják.
- Mezőcsát (2 előfordulás)
- Mezőhegyes
- Miskolc (2 előfordulás)
- Mályi
- Nagykáta
- Nagyudvarnok
- Nyékládháza
- Orosháza
- Oroszlány
- Parkany
- Pomáz
- Pécs
- Rigyác
- Salgótarján (2 előfordulás)
- Simaság
- Szany
- Szatmárnémeti
- Szeged (2 előfordulás)
- Szekszárd
- Szombathely (2 előfordulás)
- Székesfehérvár (2 előfordulás)
- Tatabánya
- Tiszaújváros
- Veszprem
- Veszprém (2 előfordulás)
- Várpalota
- Zalaegerszeg
- zalaegerszeg
- Újfehértó

2.7) **Amennyiben az előző kérdésnél az "Egyéb" választ jelölte meg, kérjük, adja meg, milyen középiskola volt ez:**

- Dolgozók Gimnáziuma levelező szak
- Dolgozók iskolája (levelező)

- Hároméves Esti
- Szakmunkások szakközépiskolája (2 előfordulás)
- esti gimnázium

2.10) **Amennyiben az előző kérdésnél az "Egyéb" választ is megjelölte, kérjük, adja meg, milyen felsőfokú képzés ez:**

- Felsőfokú OKJ rendszerprogramozó képzés
- Közoktatási vezető
- OKJ Mérlegképes könyvelő ÁHT
- Rendszerprogramozó
- Szakmai tanfolyam
- mérnök tanár - informatika tanár

2.13) **Amennyiben az előző kérdésnél az "Egyéb képzés" választ is megjelölte, kérjük, adja meg, mi ez:**

- GDF PLC szakmérnöki szak (jelenleg folyamatban)
- Raktárgazdálkodással kapcsolatos
- nyelviskola

3.

3.3) **Mi az Ön jelenlegi lakóhelye (a település, ahol ténylegesen, életvitelszerűen lakik)?**

- Aszód
- Baja (2 előfordulás)
- Balatonalmádi
- Biatorbágy
- Bonyhád
- Budapest
- Bük
- Cegléd
- Csongrád
- Dombóvár
- Eger (3 előfordulás)
- Esztergom
- Esztergom-Kertváros
- Felsőpakony
- Fót
- Galgahévíz
- Gara
- Gyömrő
- Győr
- Hajdúböszörmény
- Hajdúszoboszló

- Hódmezővásárhely
- Isaszeg
- Kadarkút
- Kaposvár (5 előfordulás)
- Kassa (2 előfordulás)
- Kecskemét (2 előfordulás)
- Keszthely
- Kistarcsa
- Kisvárd
- Komárom
- Kunszentmiklós
- Lakitelek
- Maglód
- Mezőhegyes
- Miskolc (2 előfordulás)
- Mályi
- Nagykáta
- Nagyudvarnok
- Nyírparasznya
- Orosháza
- Parkany
- Pécs
- Salgótarján
- Sopron
- Szeged (4 előfordulás)
- Szekszárd
- Szigetszentmiklós
- Szolnok
- Szombathely (2 előfordulás)
- Százhalombatta
- Székesfehérvár (3 előfordulás)
- Tapolca
- Tizakécske
- Tiszaújváros (2 előfordulás)
- Tárnok
- Törökbálint
- Veresegyház
- Veszpre,
- Veszprém

- Vokány
- Zalaegerszeg
- Zebegény
- zalaegerszeg
- Ózd

4. Állandó munkahelyre vonatkozó kérdések

4.1) **Az első végzettség (legalább abszolutórium) megszerzése óta hány állandó munkahelye volt (a mostanit is beleértve)?**
Kérjük, állandó munkahelyként vegye figyelembe a foglalkoztatott státus mellett azt is, ahol hosszú távon, folyamatosan egy megbízónak dolgozott, még akkor is, ha ez nem alkalmazottként történt.

- 1 (75 előfordulás)
- 2 (19 előfordulás)
- 2 db
- Egy (2 előfordulás)
- Egy.
- egy (8 előfordulás)
- ugyanott
- 3 (4 előfordulás)
- 5
- 8

4.4) **Amennyiben az előző kérdésnél az "Egyéb" választ jelölte meg, kérjük, adja meg, mi ez az ágazat?**

- -
- Autóipar
- Bankszektor
- Biztosító
- EU Projekt
- Elektronika iparág
- Elektronikai ipar
- Gazdasági (ügyintézés)
- Gyógyszeripar
- Gépgyártás (2 előfordulás)
- IT
- IT
- IT SEC
- IT szolgáltatás (2 előfordulás)
- IT/Informatika
(Pont ez nincs benne?)
- Igazságszolgáltatás
- Informatika (3 előfordulás)
- Informatikai

- Informatikai szolgáltatás
- Informatikai szolgáltatás, tanácsadás
- Közigazgatás (2 előfordulás)
- Közlekedés,beruházáslebonyolítás, mérnöki szolgáltatás
- Köztisztviselő
- Olajipar
- Pénzügyintézet
- Pénzügy /bankszektor
- Rendvédelem
- Szoftverfejlesztés
- Szolgáltatás (2 előfordulás)
- Tömegközlekedés
- Vagyonőr
- elektronika
- informatika
- informatikai szolgáltatás
- közigazgatás
- minisztériumi háttérintézmény
- nyomdaipar
- telekommunikáció
- Államigazgatás
- állami szféra
- államigazgatás (2 előfordulás)

4.6) **Kérjük, amennyiben az előző kérdésnél az "Egyéb" választ jelölte meg, adja meg, mi ez a cégforma:**

- Leányvállalat
- Nonprofit Kft.
- Szövetkezet
- minisztérium

4.7) **Tudomása/becslése szerint milyen a jelenlegi/utolsó munkahelyén a külföldi tőke aránya?**
Kérjük, válaszát számokkal adja meg! Ha nincs külföldi tőke a cégben, akkor írjon „0”-t!

- 0 (80 előfordulás)
- 49
- 50
- 70
- 75
- 80 (3 előfordulás)
- 90
- 97

- 99
- 100 (16 előfordulás)

4.10) **Melyik településen van a jelenlegi /utolsó munkahelye?**

Több telephely esetén a munkavégzés konkrét helyszínét adja meg!

Ha egyéni vállalkozóként, vagy távmunkában dolgozik, akkor azt a települést említse, ahol a munkavégzés jelentős része folyik!

- -
- Ajka
- BUDAPEST
- Baja (3 előfordulás)
- Bp
- Budapest (41 előfordulás)
- Budapest.
- Békéscsaba
- Bük
- Bős
- Csongrád
- De
Debrecen
- Eger (3 előfordulás)
- Esztergom (2 előfordulás)
- Főváros
- Gödöllő
- Hajdúböszörmény
- Kadarkút
- Kaposvár (5 előfordulás)
- Kassa (2 előfordulás)
- Kecskemét (2 előfordulás)
- Keszthely
- Kisvárda
- Komárom
- Mezőhegyes
- Miskolc (3 előfordulás)
- Mátészalka
- Nagykáta
- Parkany
- Pest
- Pécs
- Sopron
- Szakály
- Szeged (5 előfordulás)

- Szekszárd (2 előfordulás)
- Szigetszentmiklós
- Szombathely (2 előfordulás)
- Százhalombatta
- Szécsény
- Székesfehérvár (3 előfordulás)
- Tizsakécske (2 előfordulás)
- Tiszaújváros (2 előfordulás)
- Veszprem
- Veszprém
- Vác
- Zalaegerszeg
- budapest
- zalaegerszeg
- Ózd

4.14) **Mennyi idő alatt ér/ért oda átlagosan a lakásától a munkahelyére?**

Kérjük, az időtartamot percben adja meg! Ha a munkahelye otthon van/volt, mert pl. döntően távmunkában dolgozik, vagy munkavégzésének helyszíne változó, írjon 0-t!

- autó 20p, bicikli 30p, BKV 60p, gyalog nem mértem...
- kb. 10 perc
- 0 (3 előfordulás)
- 1 óra
- 2
- 3 (2 előfordulás)
- 5 perc
- 5 (4 előfordulás)
- 7
- 10 (14 előfordulás)
- 10 perc (3 előfordulás)
- 15 perc
- 15-20
- 15 (13 előfordulás)
- 20
- 8 perc
- 20 (15 előfordulás)
- 25 (2 előfordulás)
- 25 perc.
- 30 perc (2 előfordulás)
- 30 (9 előfordulás)
- 35 (2 előfordulás)

- 40 perc
- 40 (4 előfordulás)
- 45 (8 előfordulás)
- 45 perc
- 50
- 60 (7 előfordulás)
- 60 perc
- 70 (2 előfordulás)
- 70 perc
- 75
- 80
- 90 (2 előfordulás)
- 95
- 100
- 135

4.15) **Röviden, néhány szóval mondja el, mit csinál a munkahelyén, mivel foglalkozik (mivel foglalkozott legutolsó munkahelyén)!**

- - (2 előfordulás)
- 23 munkaköröm volt a cégnél, felsorolni is sok!!
- :)
- Adminisztráció
- Alkalmazás Integráció és Fejlesztés
- Automata beültető gépek programozásával, a csoport vezetésével
- Az intézményi számítógéppark és hálózat, ip telefon rendszer, digitális röntgen üzemeltetését végzem.
- Beruházások tervezése, lebonyolítása
- Biztonságtechnika
- Biztosítóberendezések tervjóvá hagyása, kapcsolattartás a közlekedési hatósággal, vágányzárak tervezése, adminisztrálása.
- CAD mérnök (számítógéppel segített tervezés)
- Call center
- ETR Csoport csoportvezető vagyok (informatikai feladatok, rendszer üzemeltetés, support)
- EU-s kiemelt projektet vezetek
- Egyedi szoftverfejlesztés Oracle területen
- Egészségügyi finanszírozási kontrolling
- Fejlesztés, iroda vezetés
- Gazdasági ügyintéző (általános iskola).
- IT szakember
- IT szolgáltatás
- IT szolgáltató cég irányítása, szoftver és szolgáltatás fejlesztés
- IT üzemeltetés
- Informatika.

- Informatikai fejlesztés
- Informatikai szolgáltatás magyar és külföldi ügyfelek részére.
- Informatikus vagyok a helyi általános iskolában. Emellett iskolai és városi rendezvényeken hangosítok, előadások műszaki hátterét biztosítom, mozi vetíték, video- és képanyagokat készítek, szerkesztek és archiválok. Néha informatikát oktatok gyerekeknek.
- Irodavezető
- Kereskedelem, kapcsolattartás a beszállítókkal.
- Kereskedelmi, és szolgáltatási ügyvezető igazgató voltam. Megszűnt a cég ezért lettem néhány hónapja munkanélküli.
- Könyvelő
- Lásd fent: "Saját vállalkozásom irányítom"
- Metrológus
- Minőség- és környezetirányítási vezető, Műszaki ügyintéző
- Minőségügy
- Méréstechnikai csoportvezetőként dolgozom, hozzánk tartozik a cég mintegy egymillió alkalmazott villamos-energia mérőjének üzemeltetése, beszerzése.
- PKI rendszermérnök vagyok az egyik hitelesítés szolgáltatónál.
- Projekt implementáció koordinátor
- Raktárt vezetek
- Rendszergazda (2 előfordulás)
- Rendszergazdai munka:
 - Linux RedHat/Fedora szerverek: web-, mail-, stb... szerverek telepítése, konfigurálása, karbantartása;
 - Microsoft Windows rendszerek, hálózatok, telepítése, konfigurálása, karbantartása;
 - WiFi (vezeték nélküli internet) hálózatok telepítése, konfigurálása, karbantartása,
- Rendszergazdai teendők.
- SAP bérmodulgazda
- Szoftvertesztelő mérnök- teamleader
- Tűzoltóságon Tűzoltási-Műszaki Mentési Osztályvezetőként dolgozom
- Vagyonőr
- Vevőszolgálati és infrastruktúra üzletág igazgató
- Vállalatirányítási rendszerek karbantartása, tanácsadás multinacionális cégek részére.
- adminisztráció
- adminisztrátor voltam
- alkalmazott számítástechnikát tanítok
- alkalmazás fejlesztés ABAP
- alkalmazástámogató informatikus
- anyagi-műszaki alosztályvezető
- banki számlavezetés, pénzügyi termékek értékesítése
- beosztottak munkájának ellenőrzése, statisztika készítés, helyi szabályozások készítése, kapcsolattartás a beosztottakkal és felsőbb vezetőkkel
- beruházáslebonyolítás, műszaki ellenőrzés
- beszerző
- beszállítói minőségbiztosítási mérnök
- bizalmas

- bérszámfejtés, adó- járulék bevallás, statisztika, költségvetés, beszámoló készítés, létszám gazdálkodás
- change management, finn ügyfelek informatikai igényeinek adminisztrálása, menedzselése.
- cobol programozás
- egyéni vállalkozóként vállalkozások könyvelését végeztem, de jelenleg gyed-en vagyok
- eszközgazdálkodás
- gazdasági elemzések, humánpolitikai feladatok, számlázás
- gazdasági osztályvezető vagyok, költségvetési előirányzat-gazdálkodással, számvittel foglalkozom
- grafikus
- helpdesk
- informatikai projekt menedzser
- informatikai szakértő, rendszergazda
- információvédelmi üzemeltetőmérnök, hivatásos katona
- könyvelés, adótanácsadás
- könyvelés, beszámoló készítés
- logisztika
- minőségbiztosítás
- munka- és tűzvédelmi szaktanácsadás
- műszaki ellenőrök
- műszaki ügyintéző
- programozás, statisztika
- programozó
- programozóként dolgozom
- pénzügyi lebonyolítási oszt. vez. feladatokat látok el
- pénzügyi szakértő
- pénzügyi tevékenység
- rendszer adminisztrátor
- rendszergazda (5 előfordulás)
- rendszermérnök
- rendszerszervezés, help-desk tevékenység
- rendvédelem
- szoftverfejlesztő, rendszergazda, SQL, VFP9
- szoftverfejlesztés
- számlavezető munkatárs vagyok
- tanulmányaim alatt statisztikus voltam utána számítástechnikai szoftverüzemeltető lettem, ezen belül rendszergazdai, adatbányászati és helpdesk funkciókat is ellátok
- tanítok
- technologus
- webdizájner
- Önkormányzati fentartású alsó- és középfokú intézményekkel kapcsolatos teendők, valamint helyi adók könyvelése.
- Ügyviteli programok fejlesztése (Delphi,oracle,Java -ban)

- Üzemet irányítók
- önkormányzati alrendszer költségvetésének szabályozása
- üzemeltetés

5. Képzési területi blokk

5.11) Amennyiben a "pénzügyi területen: egyéb pénzintézet" választ jelölte meg, kérjük, adja meg, mi ez:

- Nmezetgazdasági Minisztérium

5.15) Amennyiben az informatikai képzési területen belül az "egyéb" választ jelölte meg, kérjük, adja meg, mi ez:

- :)
- Bank
- IT szolgáltatás
- Kereskedelmi cég informatikai osztálya
- egészségügyben
- informatika - szolgáltatás
- informatikai cég szolgáltatási területe
- informatikai szolgáltatás
- középiskolai oktatás
- magánvállalat
- műszaki ellenőrzés
- oktatás
- olajipar
- pénzintézet

5.17) Amennyiben a műszaki képzési területen belül az "egyéb" választ jelölte meg, kérjük, adja meg, mi ez:

- Biztosítási
- informatikai cég
- közlekedés
- munkavédelem
- nem értem a kérdést!!!!

5.23) Amennyiben a pedagógiai képzési területen belül az "egyéb" választ jelölte meg, kérjük, adja meg, mi ez:

- felnőttképzés
- önkormányzat

5.30) **Nemzetvédelmi és katonai képzési terület**

Kérjük, írja le röviden, néhány szóval annak a munkahelynek a típusát, ahol dolgozik/utoljára dolgozott!
Ha Ön egyéni vállalkozó, önfoglalkoztató, akkor munkái fő megbízójának munkahely-típusát adja meg!

- Tűzoltóság-tűzvédelem
- rendőrség

6.

6.3) **Minden fő- és melléktevékenységet figyelembe véve jelenleg mennyi az Ön átlagos havi nettó összjövedelme (ami adózás után marad)?**

Kérjük, az összeget ezer forintban adja meg, és a jövedelme mellett havi szintre lebontva vegye figyelembe a természetbeni juttatások pénzbeli értékét, az esetleges bónusz juttatásokat, jutalmat is!

- 1 (7 előfordulás)
- 10
- 20
- 73
- 97
- 100
- 101
- 105
- 115
- 130 (3 előfordulás)
- 140 (4 előfordulás)
- 145
- 150 (5 előfordulás)
- 157
- 160 (5 előfordulás)
- 170
- 180 (3 előfordulás)
- 185
- 187
- 187.000
- 200 (8 előfordulás)
- 210
- 220 (2 előfordulás)
- 230
- 233
- 250 (5 előfordulás)
- 300 (4 előfordulás)
- 310
- 320
- 400
- 500
- 1000
- 26000
- 28500
- 35000

- 62000
- 80000
- 90000
- 92000
- 100000 (3 előfordulás)
- 105000
- 130000
- 135000
- 150000 (4 előfordulás)
- 160000 (4 előfordulás)
- 170000
- 182000
- 200000
- 250000 (3 előfordulás)
- 300000
- 310000

6.4) **Mennyi az Ön háztartásának egy főre jutó átlagos havi nettó jövedelme (ami adózás után megmarad)?**
Kérjük, az összeget ezer forintban adja meg, és a jövedelme mellett havi szintre lebontva vegye figyelembe a természetbeni juttatások pénzübeli értékét, az esetleges bónusz juttatásokat, jutalmat is!

- 1 (7 előfordulás)
- 10
- 20 (2 előfordulás)
- 35
- 48
- 50 (2 előfordulás)
- 55
- 60 (3 előfordulás)
- 65 (3 előfordulás)
- 70.000
- 70 (3 előfordulás)
- 75
- 80 (3 előfordulás)
- 84
- 85
- 100 (5 előfordulás)
- 105 (2 előfordulás)
- 107
- 110
- 120 (2 előfordulás)
- 140

- 150 (4 előfordulás)
- 157
- 160 (2 előfordulás)
- 175
- 180
- 190
- 200 (3 előfordulás)
- 220
- 230
- 250 (2 előfordulás)
- 300 (3 előfordulás)
- 320
- 340
- 400
- 580
- 25000
- 28500
- 45000
- 70000 (2 előfordulás)
- 75000
- 80000 (3 előfordulás)
- 90000
- 100000 (5 előfordulás)
- 110000
- 120000
- 125000
- 130000 (2 előfordulás)
- 135000
- 150000
- 160000
- 200000
- 300000
- 310000
- 400000
- 450000

^{6.19)} **Kérjük, adja meg, mi ez a szervezet:**

- A Kassai GDF titkarsága - azaz a Providencia Alapítvány
- Jobbik Magyarországért Mozgalom párt
- Miskolci Egyetem, Óbudai Egyetem

- NJSZT
- munkaközvetítő